

Российская Федерация
Общество с ограниченной ответственностью
Проектное бюро «СпецПРО»

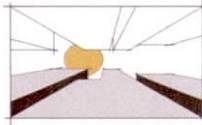

СПЕЦПРО

проектное бюро

Приложение № 2

УТВЕРЖДЕНО

постановлением администрации
города Владимира

от 12.12.2019 № 3364

**Проект межевания территории, предусматривающий
размещение линейного объекта «Автомобильная дорога
от Промышленного проезда до ул. Куйбышева»**

Территория расположена в Октябрьском районе города Владимира

Том 3
Проект межевания территории
Основная (утверждаемая) часть

309/06-1-2019-ППТ.Том3

Владимир 2019 г.

Российская Федерация
Общество с ограниченной ответственностью
Проектное бюро «СпецПРО»

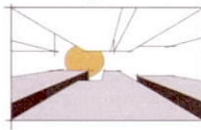

СПЕЦПРО
проектное бюро

**Проект межевания территории, предусматривающий
размещение линейного объекта «Автомобильная дорога
от Промышленного проезда до ул. Куйбышева»**

Территория расположена в Октябрьском районе города Владимира

Том 3
Проект межевания территории
Основная (утверждаемая) часть

309/06-1-2019-ППТ.Том3

Генеральный директорХолин С.Н.

ГАП.....Ерофеев А.В.



Владимир 2019 г.

2. СОДЕРЖАНИЕ

| № п/п | Наименование разделов и чертежей проекта | Масштаб | № листа |
|-------|---|----------|-------------|
| 1 | Состав проекта | | 1 |
| 2 | Содержание | | 2 |
| | <u>Текстовые материалы</u> | | |
| 1. | Введение | | 1 |
| 2. | Существующее состояние территории. | | 2 |
| | Характеристика земельного участка, предоставленного для разработки проекта планировки территории | | 2 |
| | Характеристика климатических условий | | 3 |
| 3. | Перечень и сведения о площади образуемых земельных участков, в том числе возможные способы их образования | | 5 |
| 4. | Перечень и сведения о площади образуемых земельных участков, которые будут отнесены к территориям общего пользования или имуществу общего пользования, в том числе в отношении которых предполагаются резервирование и (или) изъятие для государственных или муниципальных нужд | | 8 |
| | <u>Графические материалы</u> | | |
| 1. | Чертеж межевания территории (Лист 1) | М 1:1000 | ППТ.Том3-1 |
| 2. | Чертеж межевания территории (Лист 2) | М 1:1000 | ППТ.Том3-2 |
| 3. | Чертеж межевания территории (Лист 3) | М 1:1000 | ППТ.Том3-3 |
| 4. | Чертеж межевания территории (Лист 4) | М 1:1000 | ППТ.Том3-4 |
| 5. | Чертеж межевания территории (Лист 5) | М 1:1000 | ППТ.Том3-5 |
| 6. | Каталог координат поворотных точек границ участков | б/м | ППТ.Том3-6 |
| 7. | Чертеж красных линий (Лист 1) | М 1:1000 | ППТ.Том3-7 |
| 8. | Чертеж красных линий (Лист 2) | М 1:1000 | ППТ.Том3-8 |
| 9. | Чертеж красных линий (Лист 3) | М 1:1000 | ППТ.Том3-9 |
| 10. | Чертеж красных линий (Лист 4) | М 1:1000 | ППТ.Том3-10 |

| | |
|--------------|----------------|
| Инв. № подл. | Взам. инв. № |
| | Подпись и дата |

| | | | | | |
|------|--------|------|-------|---------|------|
| Изм. | Кол.уч | Лист | №док. | Подпись | Дата |
|------|--------|------|-------|---------|------|

| | | | |
|-----|--|----------|-----------------|
| 11. | Чертеж красных линий (Лист 5) | М 1:1000 | ППТ.Том3- 11 |
| 12. | Каталог координат поворотных точек красных линий | б/м | ППТ.Том3- 12 |

| | | |
|--------------|----------------|--------------|
| Инв. № подл. | Подпись и дата | Взам. инв. № |
| | | |

| | | | | | |
|------|--------|------|-------|---------|------|
| | | | | | |
| Изм. | Кол.уч | Лист | №док. | Подпись | Дата |

309/06-1-2019-ППТ.Том3

Лист

4

ПОЯСНИТЕЛЬНАЯ ЗАПИСКА

1. Введение

Данный проект выполнен на основании:

- Постановления администрации города Владимира от 17.08.2018 №1913
- Утвержденного «Задания на разработку документации по планировке территории, предусматривающей размещение линейного объекта «Автомобильная дорога от Промышленного проезда до ул. Куйбышева» (приложение №2 к постановлению администрации города Владимира от 17.08.2018 №1913)
- Генерального плана муниципального образования (городской округ) город Владимир
- Правил землепользования и застройки муниципального образования (городской округ) город Владимир

Проект планировки территории разрабатывается в соответствии со следующими нормативными и правовыми документами:

- Нормативы градостроительного проектирования Владимирской области, 2016г.
- Нормативы градостроительного проектирования муниципального образования город Владимир
- Градостроительный Кодекс РФ (от 29.12.2004 г. №190-ФЗ);
- СП 42.13330.2016 «Градостроительство. Планировка и застройка городских и сельских поселений»;
- СНиП 11-04-2003 «Инструкция о порядке разработки, согласования, экспертизы и утверждения градостроительной документации»;
- Приказ Министерства строительства и жилищно-коммунального хозяйства Российской Федерации от 25.04.2017 №742/пр «О Порядке установления и отображения красных линий, обозначающих границы территорий, занятых линейными объектами и (или) предназначенных для размещения линейных объектов»

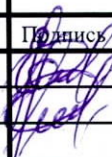
| | | | | | | | | | |
|------------|--------|---------|--------|---|------|-----------------------------|-------------------|------|--------|
| | | | | | | 309/06-1-2019-ППТ. Том3. ПЗ | | | |
| Изм. | Кол-во | Лист | № док. | Подпись | Дата | | | | |
| ГАП | | Ерофеев | |  | | Пояснительная записка | Стадия | Лист | Листов |
| Разработал | | Ерофеев | | | | | | 1 | |
| | | | | | | | ООО «ПБ «СпецПРО» | | |

2.Существующее состояние территории.

Характеристика земельного участка, предоставленного для разработки проекта планировки территории.

Проектируемая территория расположена в Октябрьском районе города Владимира и ограничена:

Общая (ориентировочная) протяженность линейного объекта – 3 км.

Перепад рельефа на рассматриваемой территории составляет 29,00 м. Понижение рельефа в восточном направлении. Наивысшая точка 162,30, низшая точка 133,30.

Рассматриваемая территория поделена на земельные участки, относящиеся к собственности публично-правовых образований, а так же к частной собственности.

Согласно Правил землепользования и застройки муниципального образования (городской округ) город Владимир на рассматриваемой территории находятся следующие функциональные зоны:

- Т-2 – зона автомобильного транспорта
- О-5.1 – зона обслуживания объектов, необходимых для осуществления производственной и предпринимательской деятельности, - зона развития
- СП-4 – зона размещения военных объектов
- Р-1 – зона парков, набережных
- И – зона инженерной инфраструктуры
- П-1 – зона размещения производственных объектов I-II класса санитарной опасности
- П-2 – зона размещения производственных объектов III класса санитарной опасности
- П-3 – зона размещения производственных объектов IV класса санитарной опасности
- П-5 – зона коммунально-складского назначения

| | | | | | | | | | | |
|------|--------|------|--------|---------|------|--|--|--|--|------|
| | | | | | | | | | | Лист |
| | | | | | | | | | | 2 |
| Изм. | Кол-во | Лист | № док. | Подпись | Дата | | | | | |

Характеристика климатических условий.

Климатические параметры холодного периода года

| №п/п | Наименование параметра | Величина параметра | Обоснование | |
|------|---|------------------------|-------------------------------|----------------------------|
| 1 | Климатический район и подрайон | II-B | Табл.Б.1 СП 131.13330.2012 | |
| 2 | Температура воздуха наиболее холодных суток, °С, обеспеченностью 0,98/0,92 | -38/-34 | Табл.3.1 СП 131.13330.2012 | |
| 3 | Температура воздуха наиболее холодной пятидневки, °С, обеспеченностью 0,98/0,92 | -32/-28 | | |
| 4 | Средняя температура воздуха холодного периода, °С, обеспеченностью 0,94 | -16 | | |
| 5 | Абсолютная минимальная температура воздуха, °С | -48 | | |
| 6 | Средняя суточная амплитуда температуры воздуха наиболее холодного месяца, °С | 6,3 | | |
| 7 | Продолжительность периода со средней суточной температурой воздуха < 8 °С (отопительный период), сут./средняя температура воздуха, °С | 213/-3,5 | | |
| 8 | Средняя месячная относительная влажность воздуха наиболее холодного месяца, % | 84 | | |
| 9 | Средняя месячная относительная влажность воздуха в 15 ч наиболее холодного месяца, % | 83 | | |
| 10 | Количество осадков за ноябрь-март, мм | 194 | | |
| 11 | Преобладающее направление ветра за декабрь-февраль | Ю | | |
| 12 | Максимальная из средних скоростей ветра по румбам за январь, м/с | 4,5 | | |
| 13 | Средняя скорость ветра м/с, за период со средней суточной температурой воздуха < 8 °С (отопительный период), | 3,4 | | |
| 14 | Зона влажности района | Зона 2 (нормальная) | | СП 131.13330.2012 карта |

| | | | | | |
|------|--------|------|--------|---------|------|
| Изм. | Кол-во | Лист | № док. | Подпись | Дата |
| | | | | | |

309/06-1-2019-ППТ. Том3. ПЗ

Лист
3

Климатические параметры теплого периода года

| №п/п | Наименование параметра | Величина параметра | Обоснование |
|------|--|--------------------|-------------------------------|
| 1 | Барометрическое давление, гПа | 995 | Табл.4.1 СП 131.13330.2012 |
| 2 | Температура воздуха, °С, обеспеченностью 0,95 | 20,8 | |
| 3 | Температура воздуха, °С, обеспеченностью 0,98 | 25 | |
| 4 | Средняя максимальная температура воздуха тёплого месяца, °С | 23,3 | |
| 5 | Абсолютная максимальная температура воздуха, °С | 37 | |
| 6 | Средняя суточная амплитуда температуры воздуха наиболее тёплого месяца, °С | 9,8 | |
| 7 | Средняя месячная относительная влажность воздуха наиболее тёплого месяца, % | 72 | |
| 8 | Средняя месячная относительная влажность воздуха в 15 ч наиболее тёплого месяца, % | 57 | |
| 9 | Количество осадков за апрель-октябрь, мм | 413 | |
| 10 | Суточный максимум осадков, мм | 109 | |
| 11 | Преобладающее направление ветра за июнь-август | С | |
| 12 | Минимальная из средних скоростей ветра по румбам за июль, м/с | 3,3 | |

Среднемесячная и годовая температура воздуха г.Владимир, °С

| I | II | III | IV | V | VI | VII | VIII | IX | X | XI | XII | Год |
|-------|-------|------|-----|------|------|------|------|------|-----|------|------|-----|
| -11,1 | -10,0 | -4,3 | 4,9 | 12,2 | 16,6 | 17,9 | 16,4 | 10,7 | 3,7 | -2,7 | -7,5 | 3,9 |

Среднегодовая температура воздуха +3,9°С, самый холодный месяц-январь, со среднемесячной температурой воздуха- 11,1°С, самый тёплый месяц-июль, со среднемесячной температурой воздуха 17,9°С.

| | | | | | | | |
|------|--------|------|--------|---------|------|-----------------------------|------|
| | | | | | | 309/06-1-2019-ППТ. Том3. ПЗ | Лист |
| | | | | | | | 4 |
| Изм. | Кол-во | Лист | № док. | Подпись | Дата | | |

Роза ветров. Владимир.
Январь. Июль.

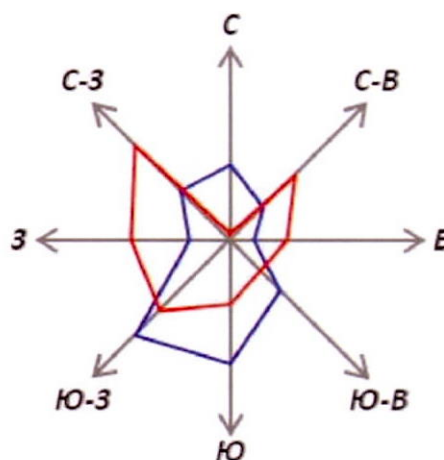

3. Перечень и сведения о площади образуемых земельных участков, в том числе возможные способы их образования.

Расчет площади земельных участков учитывает объемно-композиционное и планировочное решение, принятое проектом планировки данной территории и выполнен на основании проектных показателей.

Принцип расчета площадей земельных участков объектов проектирования, и формирования границ, основан на необходимости создания благоприятной среды проживания, обеспечения гражданских прав, условий доступа к объектам, их содержания и обслуживания. Основываясь на данном принципе, формирование земельных участков позволяет обеспечить требуемые условия, а также выделить в общей системе объектов землеустройства территории общего пользования, которые в свою очередь являются связующим звеном пространственного взаимоотношения городского сообщества.

Установление границ земельных участков на местности следует выполнять в соответствии с требованиями федерального законодательства, а также инструкции по проведению межевания, а также других нормативно правовых актов по землеустройству, действующих на территории Российской Федерации. И учитывает следующие виды работ:

- полевое обследование и оценку состояния пунктов опорной межевой сети – опорных межевых знаков,
- составление технического проекта (задания) межевания земель,
- уведомление собственников, владельцев и пользователей смежных земельных участков о производстве работ,
- согласование и закрепление на местности межевыми знаками границ земельного участка с собственниками, владельцами и пользователями смежных земельных участков,
- сдачу пунктов ОМС на наблюдение за сохранностью,
- определение координат пунктов ОМС и межевых знаков,
- определение площади земельного участка,
- составление чертежа границ земельного участка,
- контроль и приемку результатов межевания производителем работ, государственный контроль за установлением и сохранностью межевых знаков, формирование межевого дела,

| | | | | | |
|------|--------|------|--------|---------|------|
| | | | | | |
| Изм. | Кол-во | Лист | № док. | Подпись | Дата |

- утверждение его в установленном порядке,
- осуществление постановки на государственный кадастровый учет.

Вынос межевых знаков на местность необходимо выполнить в комплексе землеустроительных работ с обеспечением мер по уведомлению заинтересованных лиц и согласованию с ними границ.

Установление границ земельных участков на местности должно быть выполнено в комплексе работ по одновременному выносу красных и других планировочных линий.

Земельные участки объектов инженерной инфраструктуры формируются обособлено для каждого объекта.

Линейная часть объектов инженерной инфраструктуры, не расположенная непосредственно на поверхности земли (в подземном, воздушном исполнении) в границы земельного участка не включается и требует обеспечения необходимых мер по сохранности и обслуживанию.

Для обеспечения вышеуказанных мер настоящим проектом предлагается установление охранных зон линейных объектов и узловых объектов инженерной инфраструктуры.

Способы образования земельных участков:

- раздел земельного участка – образуются несколько земельных участков, а земельный участок, из которого при разделе образуются земельные участки, прекращает свое существование. Исходный земельный участок будет снят с кадастрового учета после подтверждения прав на образуемые участки
- выдел земельного участка – осуществляется в случае выдела доли или долей из земельного участка, находящегося в долевой собственности. При выделе земельного участка образуются один или несколько земельных участков. При этом земельный участок, из которого осуществлен выдел, сохраняется в измененных границах
- объединение земельных участков – образуется один земельный участок, а существование смежных земельных участков прекращается.
- перераспределение земельных участков – из нескольких смежных земельных участков образуются новые смежные между собой земельные участки, и существование первоначальных смежных земельных участков прекращается.

Если исходные земельные участки стоят на кадастровом учете, но границы их не определены согласно действующему законодательству, потребуется сначала провести процедуру уточнения границ земельного участка

| | | | | | | | |
|------|--------|------|--------|---------|------|-----------------------------|------|
| | | | | | | 309/06-1-2019-ППТ. Том3. ПЗ | Лист |
| | | | | | | | 6 |
| Изм. | Кол-во | Лист | № док. | Подпись | Дата | | |

Способы образования вновь образованных земельных участков.

Поэтапное формирование земельных участков:

1 этап.

Образование земельных участков ЗУ 1- ЗУ 12:

- **ЗУ 1** формируются путем раздела земельного участка с кадастровым номером 33:22:024191:55 (содержание стационарной автозаправочной станции). Земельный участок ЗУ 1 подлежит изъятию.

Экспликация образуемых земельных участков

| № п/п | Вид разрешённого использования | Площадь, м2 |
|-------------|---|----------------|
| ЗУ 1 | Содержание стационарной автозаправочной станции | 1014,14 |

ЗУ 1:

| № пом. | Координата X | Координата Y |
|--------|--------------|--------------|
| 3 | 195 342,89 | 220 178,07 |
| 4 | 195 345,19 | 220 187,45 |
| 5 | 195 346,76 | 220 198,93 |
| 6 | 195 347,13 | 220 199,67 |
| 9 | 195 351,99 | 220 185,18 |
| 15 | 195 356,51 | 220 207,18 |
| 16 | 195 352,59 | 220 212,06 |
| 19 | 195 360,07 | 220 229,99 |
| 20 | 195 371,63 | 220 228,32 |
| 21 | 195 404,09 | 220 254,42 |
| 22 | 195 403,48 | 220 262,57 |
| 23 | 195 398,17 | 220 269,18 |
| 138 | 195 355,29 | 220 198,83 |
| 139 | 195 358,55 | 220 206,02 |
| 140 | 195 362,67 | 220 212,39 |
| 141 | 195 369,90 | 220 218,08 |
| 142 | 195 392,58 | 220 235,94 |
| 143 | 195 413,44 | 220 252,26 |
| 144 | 195 421,64 | 220 258,96 |
| 145 | 195 411,68 | 220 269,96 |
| 146 | 195 359,53 | 220 226,23 |
| 147 | 195 353,79 | 220 214,74 |

| | | | | | | | |
|------|--------|------|--------|---------|------|-----------------------------|------|
| | | | | | | 309/06-1-2019-ППТ. Том3. ПЗ | Лист |
| Изм. | Кол-во | Лист | № док. | Подпись | Дата | | 7 |

- **ЗУ 2** формируется путем раздела ранее учтенного земельного участка с кадастровым номером 33:22:024187:5 (*под промышленные предприятия*), после снятия с учета «временного» земельного участка с кадастровым номером 33:22:024187:819 (*под промышленные предприятия*). ЗУ 2 предполагается к передаче в муниципальную собственность на безвозмездной основе.

Экспликация образуемых земельных участков

| № п/п | Вид разрешённого использования | Площадь, м ² |
|-------------|--------------------------------|-------------------------|
| ЗУ 2 | Под промышленные предприятия | 45,95 |

ЗУ 2:

| № пом. | Координата X | Координата Y |
|--------|--------------|--------------|
| 6 | 195 347,13 | 220 199,67 |
| 15 | 195 356,51 | 220 207,18 |
| 16 | 195 352,59 | 220 212,06 |
| 87 | 195 351,72 | 220 213,14 |

- **ЗУ 4, ЗУ 6** формируются путем раздела земельного участка с кадастровым номером 33:22:000000:3718 (*содержание улицы районного значения*).

Экспликация образуемых земельных участков

| № п/п | Вид разрешённого использования | Площадь, м ² |
|-------------|-------------------------------------|-------------------------|
| ЗУ 4 | Содержание улицы районного значения | 221,29 |
| ЗУ 6 | | 10 879,35 |

ЗУ 4:

| № пом. | Координата X | Координата Y |
|--------|--------------|--------------|
| 18 | 195 156,62 | 220 481,45 |
| 24 | 195 423,02 | 220 270,61 |
| 86 | 195 142,85 | 220 474,28 |
| 155 | 194 917,39 | 220 327,56 |
| 157 | 195 143,19 | 220 476,91 |
| 158 | 195 140,57 | 220 477,25 |
| 159 | 195 140,22 | 220 474,63 |

ЗУ 5:

| № пом. | Координата X | Координата Y |
|--------|--------------|--------------|
| 104 | 194 872,48 | 220 339,46 |
| 105 | 194 870,64 | 220 343,24 |
| 106 | 194 892,90 | 220 349,60 |
| 107 | 194 890,07 | 220 355,51 |

- **ЗУ 7** формируется путем раздела земельного участка с кадастровым номером 33:22:000000:5094 (*реконструкция ПС 220 кВ Районная для строительства шинного моста 110 кВ и заходов ВЛ 220 кВ по местоположению: Владимирская область, МО город Владимир (городской округ), г. Владимир, ул. Куйбышева*). Земельный участок ЗУ 7 подлежит изъятию.

Экспликация образуемых земельных участков

| № п/п | Вид разрешённого использования | Площадь, м ² |
|-------------|--|-------------------------|
| ЗУ 7 | Реконструкция ПС 220 кВ Районная для строительства шинного моста 110 кВ и заходов ВЛ 220 кВ по местоположению: Владимирская область, МО город Владимир (городской округ), г. Владимир, ул. Куйбышева | 1828,10 |

ЗУ 7:

| № пом. | Координата X | Координата Y |
|--------|--------------|--------------|
| 52 | 195 155,61 | 220 684,32 |
| 53 | 195 142,90 | 220 731,89 |
| 82 | 195 113,75 | 220 697,65 |
| 83 | 195 126,55 | 220 649,76 |

- **ЗУ 8 и ЗУ 10** формируются путем раздела земельного участка с кадастровым номером 33:22:024199:76 (*содержание зданий и сооружений складского назначения*). Земельные участки ЗУ 8 и ЗУ 10 подлежат изъятию

Экспликация образуемых земельных участков

| № п/п | Вид разрешённого использования | Площадь, м ² |
|--------------|--|-------------------------|
| ЗУ 8 | Содержание зданий и сооружений складского назначения | 321,85 |
| ЗУ 10 | | 120,75 |

| | | | | | | | | | |
|------|--------|------|--------|---------|------|-----------------------------|--|--|------|
| | | | | | | | | | Лист |
| | | | | | | | | | 10 |
| Изм. | Кол-во | Лист | № док. | Подпись | Дата | 309/06-1-2019-ППТ. Том3. ПЗ | | | |

ЗУ 11:

| № пом. | Координата X | Координата Y |
|--------|--------------|--------------|
| 69 | 194 941,30 | 220 978,11 |
| 70 | 194 915,78 | 221 102,77 |
| 71 | 194 822,63 | 221 186,29 |
| 74 | 194 771,48 | 221 183,79 |
| 75 | 194 763,22 | 221 163,84 |
| 76 | 194 762,69 | 221 155,86 |
| 77 | 194 806,72 | 221 150,86 |
| 78 | 194 881,98 | 221 083,38 |
| 79 | 194 913,54 | 220 929,24 |
| 113 | 194 920,79 | 220 947,19 |

- **ЗУ 12** формируется путем раздела земельного участка с кадастровым номером 33:22:024199:14 (*территории общего пользования*). Земельный участок 33:22:024199:79 (*территории общего пользования*) подлежит снятию с учета.

Экспликация образуемых земельных участков

| № п/п | Вид разрешённого использования | Площадь, м2 |
|--------------|--------------------------------|---------------|
| ЗУ 12 | Территории общего пользования | 213,44 |

ЗУ 12:

| № пом. | Координата X | Координата Y |
|--------|--------------|--------------|
| 71 | 194 822,63 | 221 186,29 |
| 72 | 194 772,25 | 221 192,01 |
| 73 | 194 770,89 | 221 188,35 |

2 этап.

Образование земельного участка ЗУ 13 из земель государственной неразграниченной собственности

Экспликация образуемых земельных участков

| № п/п | Вид разрешённого использования | Площадь, м2 |
|--------------|--------------------------------|------------------|
| ЗУ 13 | Улично-дорожная сеть | 56 094,06 |

| | | | | | | | |
|------|--------|------|--------|---------|------|-----------------------------|------------|
| | | | | | | 309/06-1-2019-ППТ. Том3. ПЗ | Лист 12 |
| Изм. | Кол-во | Лист | № док. | Подпись | Дата | | |

ЗУ 13:

| № пом. | Координата X | Координата Y | № пом. | Координата X | Координата Y | № пом. | Координата X | Координата Y |
|--------|--------------|--------------|--------|--------------|--------------|--------|--------------|--------------|
| 1 | 195 332,92 | 220 151,45 | 48 | 195 184,80 | 220 574,73 | 110 | 195 005,28 | 220 416,51 |
| 2 | 195 344,65 | 220 160,33 | 49 | 195 181,39 | 220 587,56 | 111 | 195 044,54 | 220 437,45 |
| 3 | 195 342,89 | 220 178,07 | 50 | 195 175,11 | 220 611,20 | 112 | 195 124,93 | 220 476,67 |
| 4 | 195 345,19 | 220 187,45 | 51 | 195 169,45 | 220 632,52 | 113 | 194 920,79 | 220 947,19 |
| 5 | 195 346,76 | 220 198,93 | 52 | 195 155,61 | 220 684,32 | 114 | 195 074,85 | 221 305,43 |
| 6 | 195 347,13 | 220 199,67 | 53 | 195 142,90 | 220 731,89 | 115 | 195 076,57 | 221 305,75 |
| 7 | 195 344,65 | 220 198,72 | 54 | 195 133,40 | 220 733,56 | 117 | 195 053,31 | 221 347,37 |
| 8 | 195 334,46 | 220 190,25 | 55 | 195 029,14 | 220 851,39 | 118 | 195 063,24 | 221 353,21 |
| 9 | 195 351,99 | 220 185,18 | 56 | 195 047,12 | 220 867,30 | 120 | 195 094,58 | 221 299,67 |
| 10 | 195 337,89 | 220 174,15 | 57 | 195 135,23 | 220 945,25 | 121 | 195 094,75 | 221 265,34 |
| 11 | 195 434,22 | 220 249,36 | 58 | 195 183,36 | 221 044,49 | 122 | 195 102,81 | 221 248,65 |
| 12 | 195 447,52 | 220 239,35 | 59 | 195 177,08 | 221 152,19 | 123 | 195 104,55 | 221 282,83 |
| 13 | 195 084,40 | 220 455,25 | 61 | 195 078,00 | 221 300,08 | 124 | 195 110,25 | 221 280,51 |
| 14 | 195 084,12 | 220 454,04 | 62 | 195 084,27 | 221 287,08 | 125 | 195 114,52 | 221 281,92 |
| 17 | 195 170,20 | 220 458,33 | 63 | 195 152,41 | 221 145,79 | 126 | 195 074,96 | 221 333,29 |
| 18 | 195 156,62 | 220 481,45 | 64 | 195 158,09 | 221 048,47 | 127 | 195 070,89 | 221 340,26 |
| 19 | 195 360,07 | 220 229,99 | 65 | 195 115,22 | 220 960,92 | 128 | 195 132,61 | 221 186,86 |
| 23 | 195 398,17 | 220 269,18 | 66 | 195 030,55 | 220 886,02 | 129 | 195 119,94 | 221 180,75 |
| 25 | 195 432,44 | 220 277,97 | 67 | 195 012,58 | 220 870,12 | 130 | 195 094,23 | 221 186,67 |
| 29 | 195 379,72 | 220 276,81 | 68 | 194 948,61 | 220 942,41 | 131 | 195 086,82 | 221 188,38 |
| 30 | 195 364,82 | 220 290,76 | 69 | 194 941,30 | 220 978,11 | 132 | 195 090,19 | 221 203,00 |
| 31 | 195 360,63 | 220 299,03 | 79 | 194 913,54 | 220 929,24 | 133 | 195 098,47 | 221 201,09 |
| 32 | 195 349,23 | 220 291,24 | 80 | 194 914,35 | 220 925,30 | 134 | 195 118,17 | 221 196,55 |
| 33 | 195 350,61 | 220 271,47 | 81 | 195 112,88 | 220 700,92 | 135 | 195 126,09 | 221 200,37 |
| 34 | 195 362,98 | 220 249,27 | 82 | 195 113,75 | 220 697,65 | 136 | 195 079,32 | 221 190,11 |
| 35 | 195 417,48 | 220 285,90 | 83 | 195 126,55 | 220 649,76 | 137 | 195 080,10 | 221 205,32 |
| 36 | 195 409,06 | 220 295,21 | 84 | 195 149,09 | 220 565,05 | 145 | 195 411,68 | 220 269,96 |
| 37 | 195 333,47 | 220 378,71 | 85 | 195 184,94 | 220 496,20 | 146 | 195 359,53 | 220 226,23 |
| 38 | 195 324,70 | 220 387,94 | 87 | 195 351,72 | 220 213,14 | 147 | 195 353,79 | 220 214,74 |
| 39 | 195 317,93 | 220 395,49 | 88 | 195 335,28 | 220 233,94 | 148 | 195 348,11 | 220 266,72 |
| 40 | 195 258,30 | 220 484,06 | 89 | 195 345,98 | 220 242,36 | 149 | 195 348,61 | 220 264,09 |
| 41 | 195 260,71 | 220 502,67 | 90 | 195 333,46 | 220 312,94 | 150 | 195 351,23 | 220 264,59 |
| 42 | 195 296,19 | 220 521,14 | 91 | 195 273,86 | 220 390,07 | 151 | 195 350,73 | 220 267,21 |
| 43 | 195 279,10 | 220 553,96 | 92 | 195 221,33 | 220 466,52 | 152 | 195 127,61 | 220 436,07 |
| 44 | 195 271,42 | 220 549,96 | 93 | 195 210,83 | 220 467,96 | 153 | 194 894,81 | 220 316,72 |
| 45 | 195 254,34 | 220 549,32 | 94 | 195 140,91 | 220 431,56 | 154 | 194 917,09 | 220 328,09 |
| 46 | 195 192,47 | 220 547,00 | 103 | 194 896,21 | 220 315,29 | 155 | 194 8917,39 | 220 327,56 |
| 47 | 195 191,18 | 220 575,57 | 108 | 194 908,90 | 220 365,16 | 156 | 195 082,70 | 220 454,36 |
| | | | 109 | 194 906,81 | 220 369,24 | 160 | 195 125,37 | 220 476,61 |

| | | | | | |
|------|--------|------|--------|---------|------|
| Изм. | Кол-во | Лист | № док. | Подпись | Дата |
|------|--------|------|--------|---------|------|

309/06-1-2019-ППТ. Том3. ПЗ

Лист
13

3 этап.

Образование единого земельного участка линейного объекта путем объединения ранее сформированных земельных участков: ЗУ 1, ЗУ 2, ЗУ 5 – ЗУ 13, а так же земельных участков с кадастровыми номерами 33:22:024191:248 (автомобильный транспорт), 33:22:024191:43 (территория общего пользования)

Экспликация образуемых земельных участков

| № п/п | Вид разрешённого использования | Площадь, м2 |
|----------------------|--------------------------------|-------------|
| ЗУ линейного объекта | Улично-дорожная сеть | 82 456,35 |

| № пом. | Координата X | Координата Y | № пом. | Координата X | Координата Y |
|--------|--------------|--------------|--------|--------------|--------------|
| 1 | 195 332,92 | 220 151,45 | 46 | 195 192,47 | 220 547,00 |
| 2 | 195 344,65 | 220 160,33 | 47 | 195 191,18 | 220 575,57 |
| 6 | 195 347,13 | 220 199,67 | 48 | 195 184,80 | 220 574,73 |
| 7 | 195 344,65 | 220 198,72 | 49 | 195 181,39 | 220 587,56 |
| 8 | 195 334,46 | 220 190,25 | 50 | 195 175,11 | 220 611,20 |
| 10 | 195 337,89 | 220 174,15 | 51 | 195 169,45 | 220 632,52 |
| 11 | 195 434,22 | 220 249,36 | 52 | 195 155,61 | 220 684,32 |
| 12 | 195 447,52 | 220 239,35 | 53 | 195 142,90 | 220 731,89 |
| 16 | 195 352,59 | 220 212,06 | 54 | 195 133,40 | 220 733,56 |
| 18 | 195 156,62 | 220 481,45 | 55 | 195 029,14 | 220 851,39 |
| 19 | 195 360,07 | 220 229,99 | 56 | 195 047,12 | 220 867,30 |
| 20 | 195 371,63 | 220 228,32 | 57 | 195 135,23 | 220 945,25 |
| 21 | 195 404,09 | 220 254,42 | 58 | 195 183,36 | 221 044,49 |
| 22 | 195 403,48 | 220 262,57 | 59 | 195 177,08 | 221 152,19 |
| 23 | 195 398,17 | 220 269,18 | 60 | 195 100,07 | 221 311,87 |
| 25 | 195 432,44 | 220 277,97 | 61 | 195 078,00 | 221 300,08 |
| 26 | 195 440,46 | 220 273,71 | 62 | 195 084,27 | 221 287,08 |
| 27 | 195 441,24 | 220 274,30 | 63 | 195 152,41 | 221 145,79 |
| 28 | 195 467,33 | 220 254,60 | 64 | 195 158,09 | 221 048,47 |
| 29 | 195 379,72 | 220 276,81 | 65 | 195 115,22 | 220 960,92 |
| 30 | 195 364,82 | 220 290,76 | 66 | 195 030,55 | 220 886,02 |
| 31 | 195 360,63 | 220 299,03 | 67 | 195 012,58 | 220 870,12 |
| 32 | 195 349,23 | 220 291,24 | 68 | 194 948,61 | 220 942,41 |
| 33 | 195 350,61 | 220 271,47 | 69 | 194 941,30 | 220 978,11 |
| 34 | 195 362,98 | 220 249,27 | 70 | 194 915,78 | 221 102,77 |
| 35 | 195 417,48 | 220 285,90 | 71 | 194 822,63 | 221 186,29 |
| 36 | 195 409,06 | 220 295,21 | 72 | 194 772,25 | 221 192,01 |
| 37 | 195 333,47 | 220 378,71 | 73 | 194 770,89 | 221 188,35 |
| 38 | 195 324,70 | 220 387,94 | 74 | 194 771,48 | 221 183,79 |
| 39 | 195 317,93 | 220 395,49 | 75 | 194 763,22 | 221 163,84 |
| 40 | 195 258,30 | 220 484,06 | 76 | 194 762,69 | 221 155,86 |
| 41 | 195 260,71 | 220 502,67 | 77 | 194 806,72 | 221 150,86 |
| 42 | 195 296,19 | 220 521,14 | 78 | 194 881,98 | 221 083,38 |
| 43 | 195 279,10 | 220 553,96 | 79 | 194 913,54 | 220 929,24 |
| 44 | 195 271,42 | 220 549,96 | 80 | 194 914,35 | 220 925,30 |
| 45 | 195 254,34 | 220 549,32 | 81 | 195 112,88 | 220 700,92 |

| | | | | | |
|------|--------|------|--------|---------|------|
| | | | | | |
| Изм. | Кол-во | Лист | № док. | Подпись | Дата |

309/06-1-2019-ППТ. Том3. ПЗ

Лист
15

| № пом. | Координата X | Координата Y | № пом. | Координата X | Координата Y |
|--------|--------------|--------------|--------|--------------|--------------|
| 82 | 195 113,75 | 220 697,65 | 122 | 195 102,81 | 221 248,65 |
| 83 | 195 126,55 | 220 649,76 | 125 | 195 114,52 | 221 281,92 |
| 84 | 195 149,09 | 220 565,05 | 128 | 195 132,61 | 221 186,86 |
| 85 | 195 184,94 | 220 496,20 | 129 | 195 119,94 | 221 180,75 |
| 86 | 195 142,85 | 220 474,28 | 130 | 195 094,23 | 221 186,67 |
| 87 | 195 351,72 | 220 213,14 | 131 | 195 086,82 | 221 188,38 |
| 88 | 195 335,28 | 220 233,94 | 132 | 195 090,19 | 221 203,00 |
| 89 | 195 345,98 | 220 242,36 | 133 | 195 098,47 | 221 201,09 |
| 90 | 195 333,46 | 220 312,94 | 134 | 195 118,17 | 221 196,55 |
| 91 | 195 273,86 | 220 390,07 | 135 | 195 126,09 | 221 200,37 |
| 92 | 195 221,33 | 220 466,52 | 136 | 195 079,32 | 221 190,11 |
| 93 | 195 210,83 | 220 467,96 | 137 | 195 080,10 | 221 205,32 |
| 94 | 195 140,91 | 220 431,56 | 146 | 195 359,53 | 220 226,23 |
| 95 | 195 126,91 | 220 436,31 | 148 | 195 348,11 | 220 266,72 |
| 96 | 195 027,28 | 220 386,64 | 149 | 195 348,61 | 220 264,09 |
| 97 | 194 957,10 | 220 351,25 | 150 | 195 351,23 | 220 264,59 |
| 98 | 194 957,29 | 220 349,91 | 151 | 195 350,73 | 220 267,21 |
| 99 | 194 949,01 | 220 345,46 | | | |
| 100 | 194 945,47 | 220 342,68 | | | |
| 101 | 194 939,66 | 220 339,49 | | | |
| 102 | 194 938,62 | 220 339,49 | | | |
| 103 | 194 896,21 | 220 315,29 | | | |
| 104 | 194 872,48 | 220 339,46 | | | |
| 105 | 194 870,64 | 220 343,24 | | | |
| 107 | 194 890,07 | 220 355,51 | | | |
| 108 | 194 908,90 | 220 365,16 | | | |
| 109 | 194 906,81 | 220 369,24 | | | |
| 110 | 195 005,28 | 220 416,51 | | | |
| 111 | 195 044,54 | 220 437,45 | | | |
| 112 | 195 124,93 | 220 476,67 | | | |
| 114 | 195 074,85 | 221 305,43 | | | |
| 115 | 195 076,57 | 221 305,75 | | | |
| 117 | 195 053,31 | 221 347,37 | | | |
| 118 | 195 063,24 | 221 353,21 | | | |
| 119 | 195 072,53 | 221 358,68 | | | |
| 121 | 195 094,75 | 221 265,34 | | | |

| | | | | | |
|------|--------|------|--------|---------|------|
| | | | | | |
| Изм. | Кол-во | Лист | № док. | Подпись | Дата |

309/06-1-2019-ППТ. Том3. ПЗ

Лист
16

4. Перечень и сведения о площади образуемых земельных участков, которые будут отнесены к территориям общего пользования или имуществу общего пользования, в том числе в отношении которых предполагаются резервирование и (или) изъятие для государственных или муниципальных нужд.

| № п/п | Вид разрешённого использования | Площадь, м ² |
|----------------------------|--------------------------------|----------------------------|
| ЗУ линейного объекта | Улично-дорожная сеть | 82 456,35 |

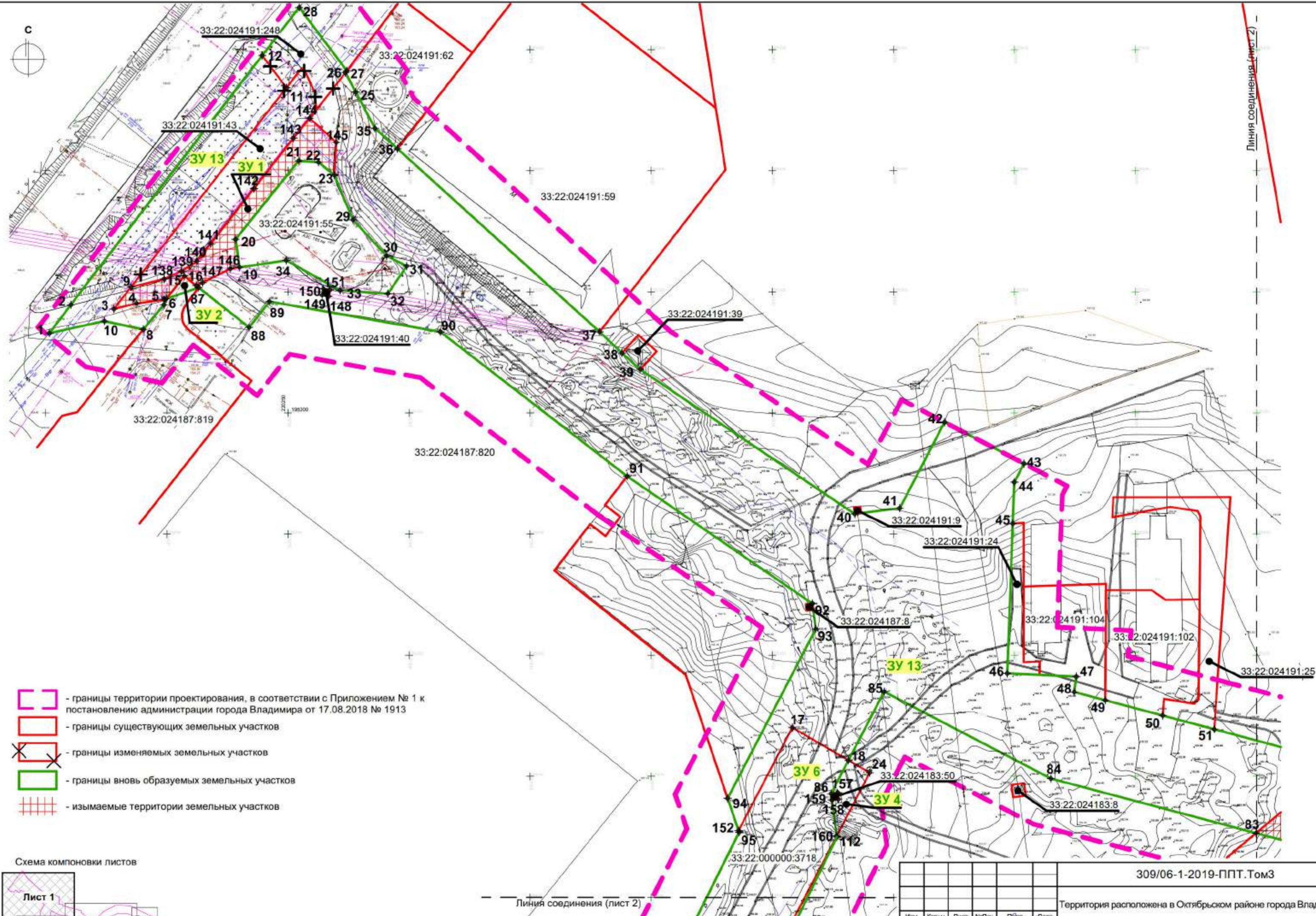
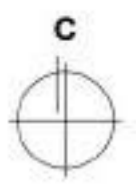

- границы территории проектирования, в соответствии с Приложением № 1 к постановлению администрации города Владимира от 17.08.2018 № 1913
- границы существующих земельных участков
- границы изменяемых земельных участков
- границы вновь образуемых земельных участков
- изымаемые территории земельных участков

Схема компоновки листов

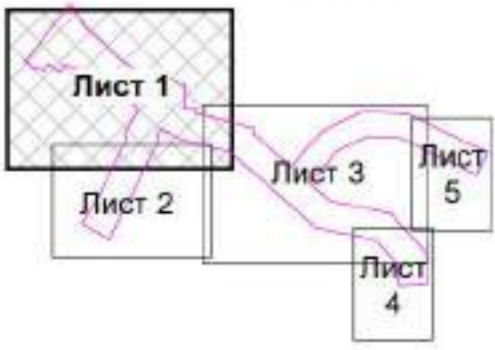

Линия соединения (лист 2)

Линия соединения (лист 2)

309/06-1-2019-ППТ.Том3

Территория расположена в Октябрьском районе города Владимира

| Изм. | Колуч. | Лист | №Док. | Подп. | Дата | Стадия | Лист | Листов |
|------|--------|------|-------|-------|------|---|------|-------------------|
| | | | | | | Проект планировки территории, предусматривающий размещение линейного объекта "Автомобильная дорога от Промышленного проезда до ул. Куйбышева" | п | 1 |
| | | | | | | | | |
| | | | | | | Чертеж межевания территории. М1:1000 (Лист 1) | | ООО "ПБ "СпецПРО" |

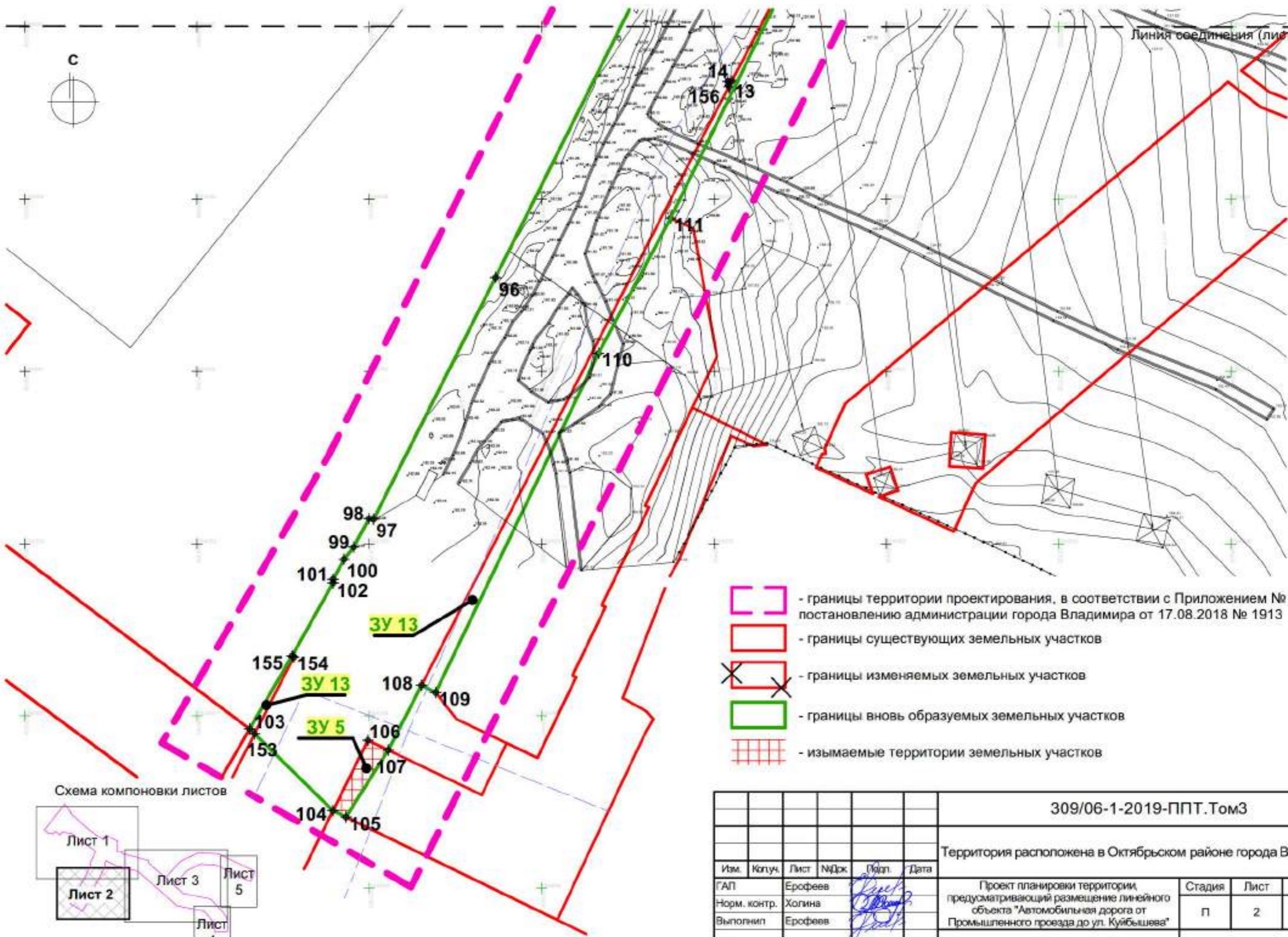
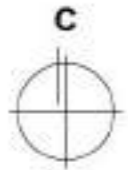

- границы территории проектирования, в соответствии с Приложением № 1 к постановлению администрации города Владимира от 17.08.2018 № 1913
- границы существующих земельных участков
- границы изменяемых земельных участков
- границы вновь образуемых земельных участков
- изымаемые территории земельных участков

Схема компоновки листов

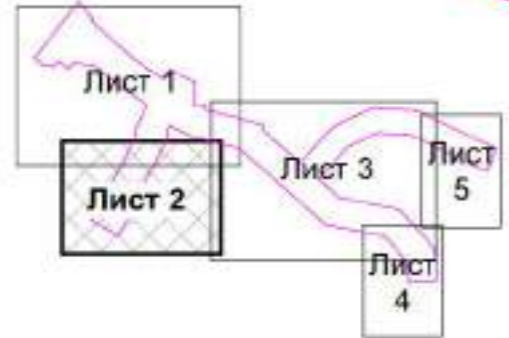

| | | | | | | | | | |
|--------------|---------|------|-------|-------|------|---|-------------------|------|--------|
| | | | | | | 309/06-1-2019-ППТ.Том3 | | | |
| | | | | | | Территория расположена в Октябрьском районе города Владимира | | | |
| Изм. | Колуч. | Лист | №Док. | Подп. | Дата | Проект планировки территории, предусматривающий размещение линейного объекта "Автомобильная дорога от Промышленного проезда до ул. Куйбышева" | Стадия | Лист | Листов |
| ГАП | Ерофеев | | | | | | П | 2 | |
| Норм. контр. | Холгина | | | | | | | | |
| Выполнил | Ерофеев | | | | | Чертеж межевания территории. М1:1000 (Лист 2) | ООО "ПБ "СпецПРО" | | |

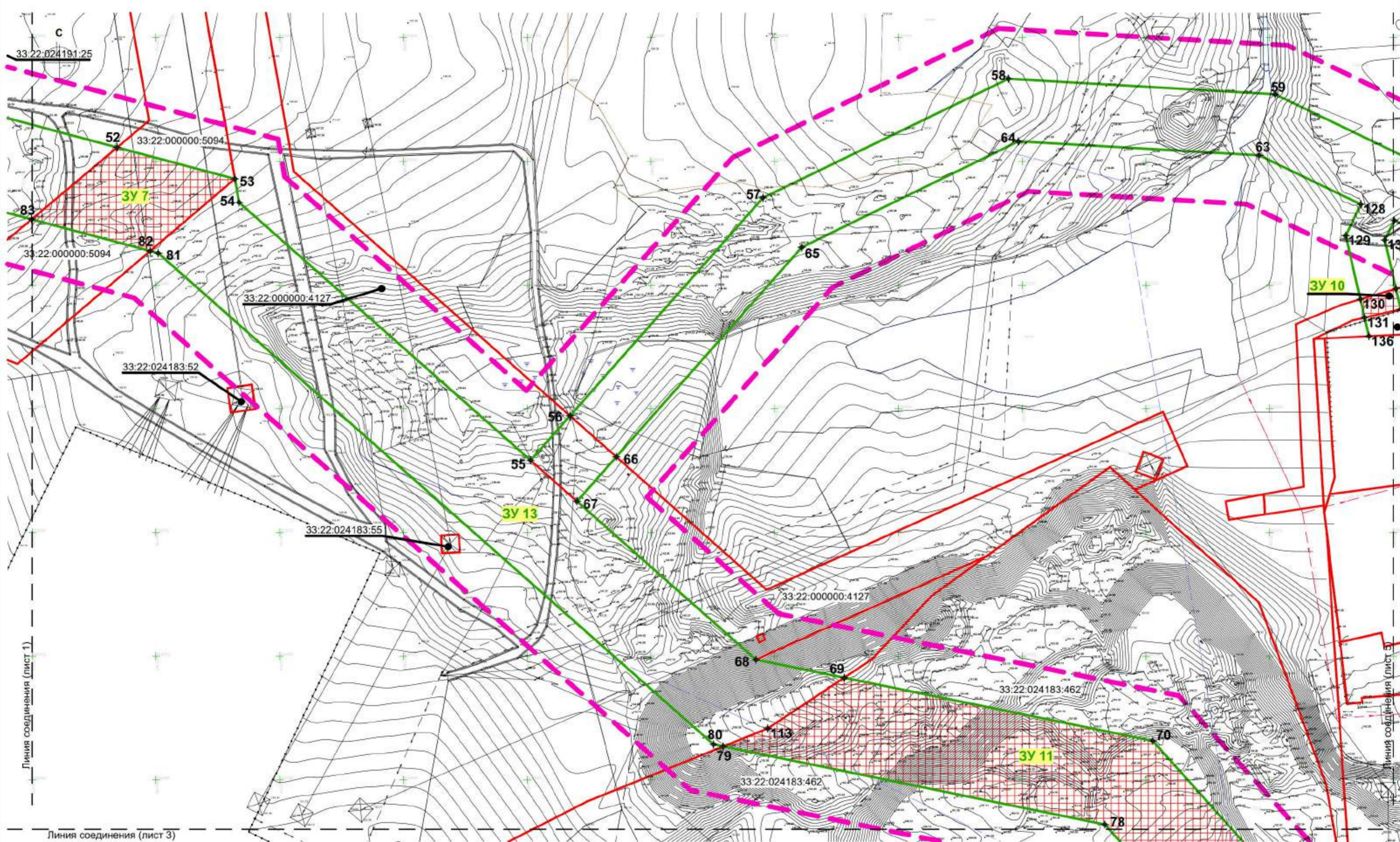

Линия соединения (лист 1)

Линия соединения (лист 5)

Линия соединения (лист 3)

Схема компоновки листов

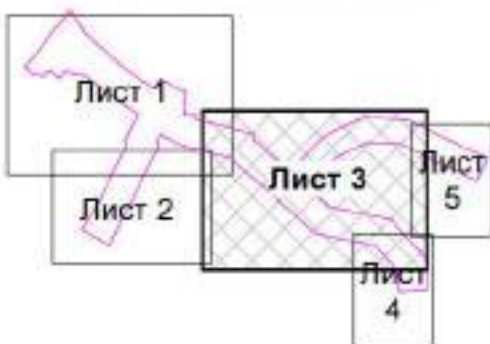

- границы территории проектирования, в соответствии с Приложением № 1 к постановлению администрации города Владимира от 17.08.2018 № 1913
- границы существующих земельных участков
- границы изменяемых земельных участков
- границы вновь образуемых земельных участков
- изымаемые территории земельных участков

| | | | | | | | | | |
|--------------|--------|------|---------|-------|------|---|-------------------|------|--------|
| | | | | | | 309/06-1-2019-ППТ.Том3 | | | |
| | | | | | | Территория расположена в Октябрьском районе города Владимира | | | |
| Изм. | Колуч. | Лист | №Док. | Подп. | Дата | Проект планировки территории, предусматривающий размещение линейного объекта "Автомобильная дорога от Промышленного проезда до ул. Куйбышева" | Стадия | Лист | Листов |
| ГАП | | | Ерофеев | | | | п | з | |
| Норм. контр. | | | Хопина | | | | | | |
| Выполнил | | | Ерофеев | | | Чертеж межевания территории. М1:1000 (Лист 3) | ООО "ПБ "СпецПРО" | | |



Схема компоновки листов



- границы территории проектирования, в соответствии с Приложением № 1 к постановлению администрации города Владимира от 17.08.2018 № 1913
- границы существующих земельных участков
- границы изменяемых земельных участков
- границы вновь образуемых земельных участков
- изымаемые территории земельных участков

309/06-1-2019-ППТ.Том3

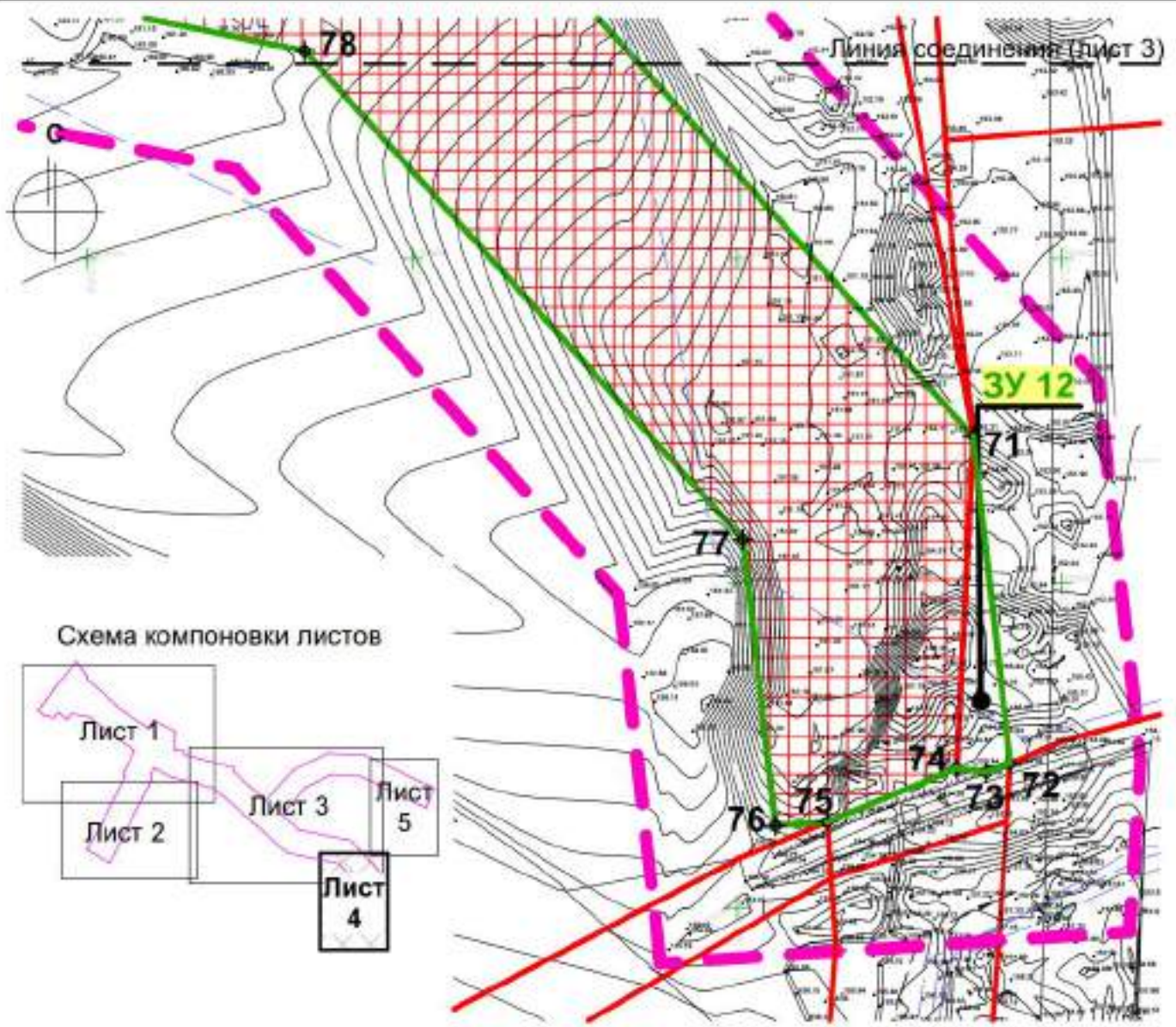
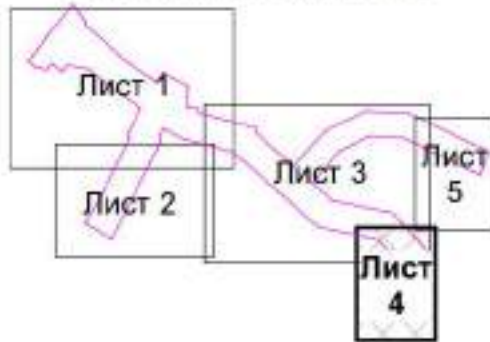
Территория расположена в Октябрьском районе города Владимира

| Изм. | Копуч. | Лист | №Дрк. | Подп. | Дата | | | | |
|--------------|--------|---------|-------|-------|------|---|------------------|------|--------|
| ГАП | | Ерофеев | | | | Проект планировки территории, предусматривающий размещение линейного объекта "Автомобильная дорога от Промышленного проезда до ул. Куйбышева" | Стадия | Лист | Листов |
| Норм. контр. | | Холина | | | | | П | 4 | |
| Выполнил | | Ерофеев | | | | | ООО "ПБ СпецПРО" | | |
| | | | | | | Чертеж межевания территории. М1:1000 (Лист 4) | | | |

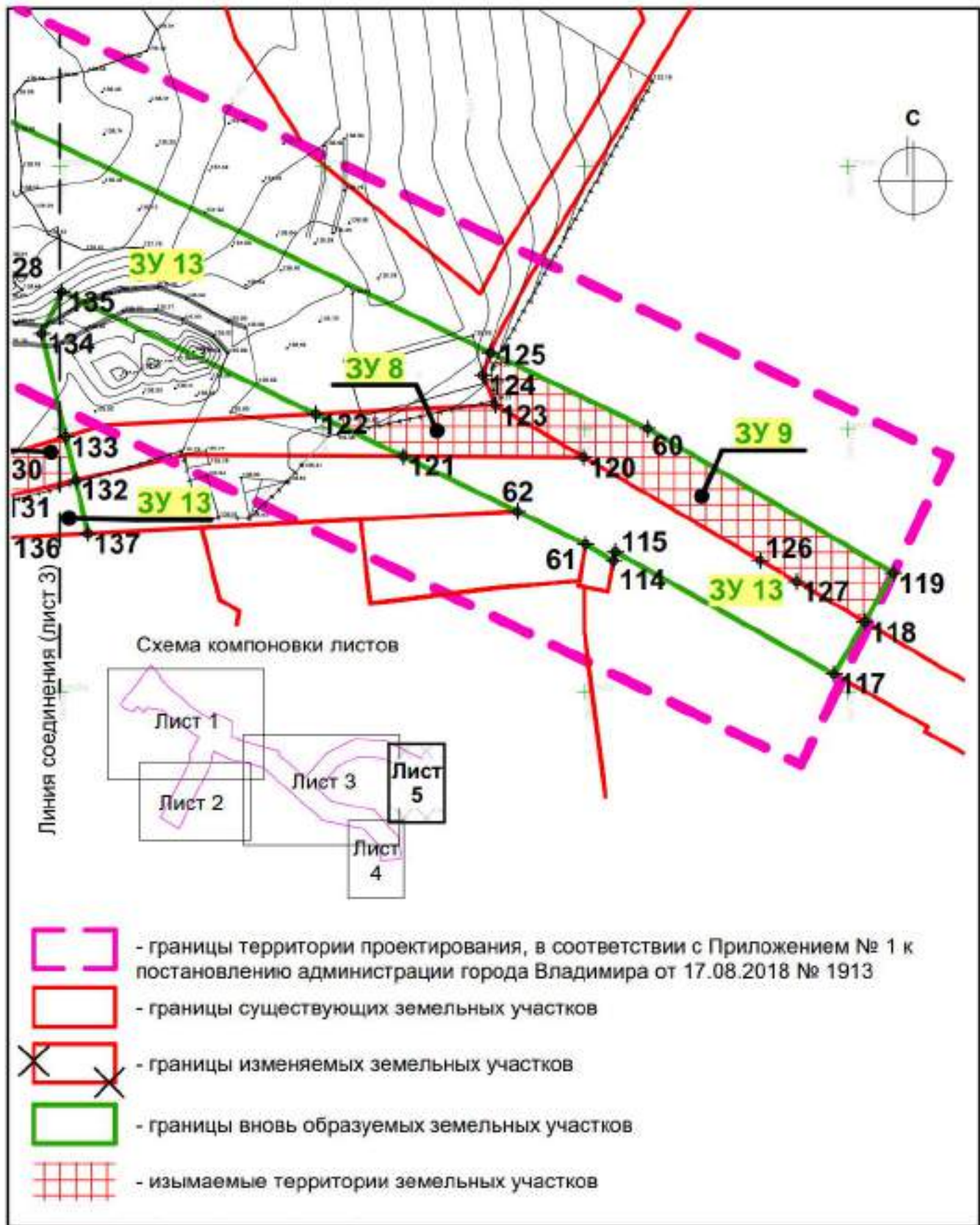

309/06-1-2019-ППТ.Том3

Территория расположена в Октябрьском районе города Владимира

| Изм. | Копуч. | Лист | №Дрк. | Подп. | Дата | Стадия | Лист | Листов |
|---|--------|---------|-------|-------|------|------------------|------|--------|
| | | Ерофеев | | | | П | 5 | |
| | | Холина | | | | | | |
| | | Ерофеев | | | | | | |
| Проект планировки территории, предусматривающий размещение линейного объекта "Автомобильная дорога от Промышленного проезда до ул. Куйбышева" | | | | | | ООО "ПБ СпецПРО" | | |
| Чертеж межевания территории. М1:1000 (Лист 5) | | | | | | | | |

| № пом. | Координата X | Координата Y | № пом. | Координата X | Координата Y | № пом. | Координата X | Координата Y | № пом. | Координата X | Координата Y | № пом. | Координата X | Координата Y | № пом. | Координата X | Координата Y | | | |
|--------|--------------|--------------|--------|--------------|--------------|--------|--------------|--------------|--------|--------------|--------------|--------|--------------|--------------|--------|--------------|--------------|-----|-------------|------------|
| 1 | 195 332,92 | 220 151,45 | 25 | 195 432,44 | 220 277,97 | 49 | 195 181,39 | 220 587,56 | 73 | 194 770,89 | 221 188,35 | 97 | 194 957,10 | 220 351,25 | 121 | 195 094,75 | 221 265,34 | 145 | 195 411,68 | 220 269,96 |
| 2 | 195 344,65 | 220 160,33 | 26 | 195 440,46 | 220 273,71 | 50 | 195 175,11 | 220 611,20 | 74 | 194 771,48 | 221 183,79 | 98 | 194 957,29 | 220 349,91 | 122 | 195 102,81 | 221 248,65 | 146 | 195 359,53 | 220 226,23 |
| 3 | 195 342,89 | 220 178,07 | 27 | 195 441,24 | 220 274,30 | 51 | 195 169,45 | 220 632,52 | 75 | 194 763,22 | 221 163,84 | 99 | 194 949,01 | 220 345,46 | 123 | 195 104,55 | 221 282,83 | 147 | 195 353,79 | 220 214,74 |
| 4 | 195 345,19 | 220 187,45 | 28 | 195 467,33 | 220 254,60 | 52 | 195 155,61 | 220 684,32 | 76 | 194 762,69 | 221 155,86 | 100 | 194 945,47 | 220 342,68 | 124 | 195 110,25 | 221 280,51 | 148 | 195 348,11 | 220 266,72 |
| 5 | 195 346,76 | 220 198,93 | 29 | 195 379,72 | 220 276,81 | 53 | 195 142,90 | 220 731,89 | 77 | 194 806,72 | 221 150,86 | 101 | 194 939,66 | 220 339,49 | 125 | 195 114,52 | 221 281,92 | 149 | 195 348,61 | 220 264,09 |
| 6 | 195 347,13 | 220 199,67 | 30 | 195 364,82 | 220 290,76 | 54 | 195 133,40 | 220 733,56 | 78 | 194 881,98 | 221 083,38 | 102 | 194 938,62 | 220 339,49 | 126 | 195 074,96 | 221 333,29 | 150 | 195 351,23 | 220 264,59 |
| 7 | 195 344,65 | 220 198,72 | 31 | 195 360,63 | 220 299,03 | 55 | 195 029,14 | 220 851,39 | 79 | 194 913,54 | 220 929,24 | 103 | 194 896,21 | 220 315,29 | 127 | 195 070,89 | 221 340,26 | 151 | 195 350,73 | 220 267,21 |
| 8 | 195 334,46 | 220 190,25 | 32 | 195 349,23 | 220 291,24 | 56 | 195 047,12 | 220 867,30 | 80 | 194 914,35 | 220 925,30 | 104 | 194 872,48 | 220 339,46 | 128 | 195 132,61 | 221 186,86 | 152 | 195 127,61 | 220 436,07 |
| 9 | 195 351,99 | 220 185,18 | 33 | 195 350,61 | 220 271,47 | 57 | 195 135,23 | 220 945,25 | 81 | 195 112,88 | 220 700,92 | 105 | 194 870,64 | 220 343,24 | 129 | 195 119,94 | 221 180,75 | 153 | 194 894,81 | 220 316,72 |
| 10 | 195 337,89 | 220 174,15 | 34 | 195 362,98 | 220 249,27 | 58 | 195 183,36 | 221 044,49 | 82 | 195 113,75 | 220 697,65 | 106 | 194 892,90 | 220 349,60 | 130 | 195 094,23 | 221 186,67 | 154 | 194 917,09 | 220 328,09 |
| 11 | 195 434,22 | 220 249,36 | 35 | 195 417,48 | 220 285,90 | 59 | 195 177,08 | 221 152,19 | 83 | 195 126,55 | 220 649,76 | 107 | 194 890,07 | 220 355,51 | 131 | 195 086,82 | 221 188,38 | 155 | 194 8917,39 | 220 327,56 |
| 12 | 195 447,52 | 220 239,35 | 36 | 195 409,06 | 220 295,21 | 60 | 195 100,07 | 221 311,87 | 84 | 195 149,09 | 220 565,05 | 108 | 194 908,90 | 220 365,16 | 132 | 195 090,19 | 221 203,00 | 156 | 195 082,70 | 220 454,36 |
| 13 | 195 084,40 | 220 455,25 | 37 | 195 333,47 | 220 378,71 | 61 | 195 078,00 | 221 300,08 | 85 | 195 184,94 | 220 496,20 | 109 | 194 906,81 | 220 369,24 | 133 | 195 098,47 | 221 201,09 | 157 | 195 143,19 | 220 476,91 |
| 14 | 195 084,12 | 220 454,04 | 38 | 195 324,70 | 220 387,94 | 62 | 195 084,27 | 221 287,08 | 86 | 195 142,85 | 220 474,28 | 110 | 195 005,28 | 220 416,51 | 134 | 195 118,17 | 221 196,55 | 158 | 195 140,57 | 220 477,25 |
| 15 | 195 356,51 | 220 207,18 | 39 | 195 317,93 | 220 395,49 | 63 | 195 152,41 | 221 145,79 | 87 | 195 351,72 | 220 213,14 | 111 | 195 044,54 | 220 437,45 | 135 | 195 126,09 | 221 200,37 | 159 | 195 140,22 | 220 474,63 |
| 16 | 195 352,59 | 220 212,06 | 40 | 195 258,30 | 220 484,06 | 64 | 195 158,09 | 221 048,47 | 88 | 195 335,28 | 220 233,94 | 112 | 195 124,93 | 220 476,67 | 136 | 195 079,32 | 221 190,11 | 160 | 195 125,37 | 220 476,61 |
| 17 | 195 170,20 | 220 458,33 | 41 | 195 260,71 | 220 502,67 | 65 | 195 115,22 | 220 960,92 | 89 | 195 345,98 | 220 242,36 | 113 | 194 920,79 | 220 947,19 | 137 | 195 080,10 | 221 205,32 | | | |
| 18 | 195 156,62 | 220 481,45 | 42 | 195 296,19 | 220 521,14 | 66 | 195 030,55 | 220 886,02 | 90 | 195 333,46 | 220 312,94 | 114 | 195 074,85 | 221 305,43 | 138 | 195 355,29 | 220 198,83 | | | |
| 19 | 195 360,07 | 220 229,99 | 43 | 195 279,10 | 220 553,96 | 67 | 195 012,58 | 220 870,12 | 91 | 195 273,86 | 220 390,07 | 115 | 195 076,57 | 221 305,75 | 139 | 195 358,55 | 220 206,02 | | | |
| 20 | 195 371,63 | 220 228,32 | 44 | 195 271,42 | 220 549,96 | 68 | 194 948,61 | 220 942,41 | 92 | 195 221,33 | 220 466,52 | 116 | 195 050,98 | 221 346,00 | 140 | 195 362,67 | 220 212,39 | | | |
| 21 | 195 404,09 | 220 254,42 | 45 | 195 254,34 | 220 549,32 | 69 | 194 941,30 | 220 978,11 | 93 | 195 210,83 | 220 467,96 | 117 | 195 053,31 | 221 347,37 | 141 | 195 369,90 | 220 218,08 | | | |
| 22 | 195 403,48 | 220 262,57 | 46 | 195 192,47 | 220 547,00 | 70 | 194 915,78 | 221 102,77 | 94 | 195 140,91 | 220 431,56 | 118 | 195 063,24 | 221 353,21 | 142 | 195 392,58 | 220 235,94 | | | |
| 23 | 195 398,17 | 220 269,18 | 47 | 195 191,18 | 220 575,57 | 71 | 194 822,63 | 221 186,29 | 95 | 195 126,91 | 220 436,31 | 119 | 195 072,53 | 221 358,68 | 143 | 195 413,44 | 220 252,26 | | | |
| 24 | 195 423,02 | 220 270,61 | 48 | 195 184,80 | 220 574,73 | 72 | 194 772,25 | 221 192,01 | 96 | 195 027,28 | 220 386,64 | 120 | 195 094,58 | 221 299,67 | 144 | 195 421,64 | 220 258,96 | | | |

| Изм. | Копуч. | Лист | №Док. | Подп. | Дата | 309/06-1-2019-ППТ.Том3 | | | |
|--------------|--------|---------|-------|-------|------|---|-------------------|------|--------|
| | | | | | | Территория расположена в Октябрьском районе города Владимира | | | |
| ГАП | | Ерофеев | | | | Проект планировки территории, предусматривающий размещение линейного объекта "Автомобильная дорога от Промышленного проезда до ул. Куйбышева" | Стадия | Лист | Листов |
| Норм. контр. | | Халина | | | | | п | 6 | |
| Выполнил | | Ерофеев | | | | | ООО "ПБ "СпецПРО" | | |
| | | | | | | Каталог координат поворотных точек границ участков | | | |

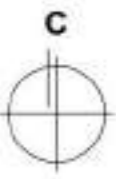

— границы территории проектирования, в соответствии с Приложением № 1 к постановлению администрации города Владимира от 17.08.2018 № 1913
● — красные линии

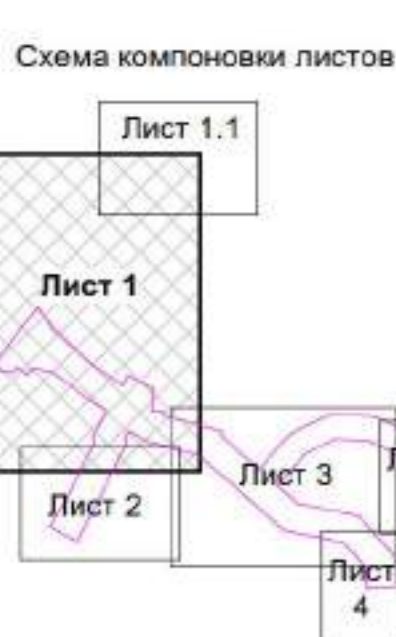

| | | | | | | | |
|---|---------|---------|------|------|-------------------|------|--------|
| 309/06-1-2019-ППТ. Том 3 | | | | | | | |
| Территория расположена в Октябрьском районе города Владимира | | | | | | | |
| Изм. | Колуч. | Лист | №Дж. | Дата | | | |
| | | Ерофеев | | | | | |
| Норм. контр. | Холмина | | | | | | |
| Выполнил | Ерофеев | | | | | | |
| Проект планировки территории, предусматривающий размещение линейного объекта "Автомобильная дорога от Промышленного проезда до ул. Куйбышева" | | | | | Стадия | Лист | Листов |
| Чертеж красных линий. М1:1000 (Лист 1) | | | | | П | 7 | |
| | | | | | ООО "ПБ "СпецПРО" | | |

Линия соединения (лист 2)







Схема компоновки листов

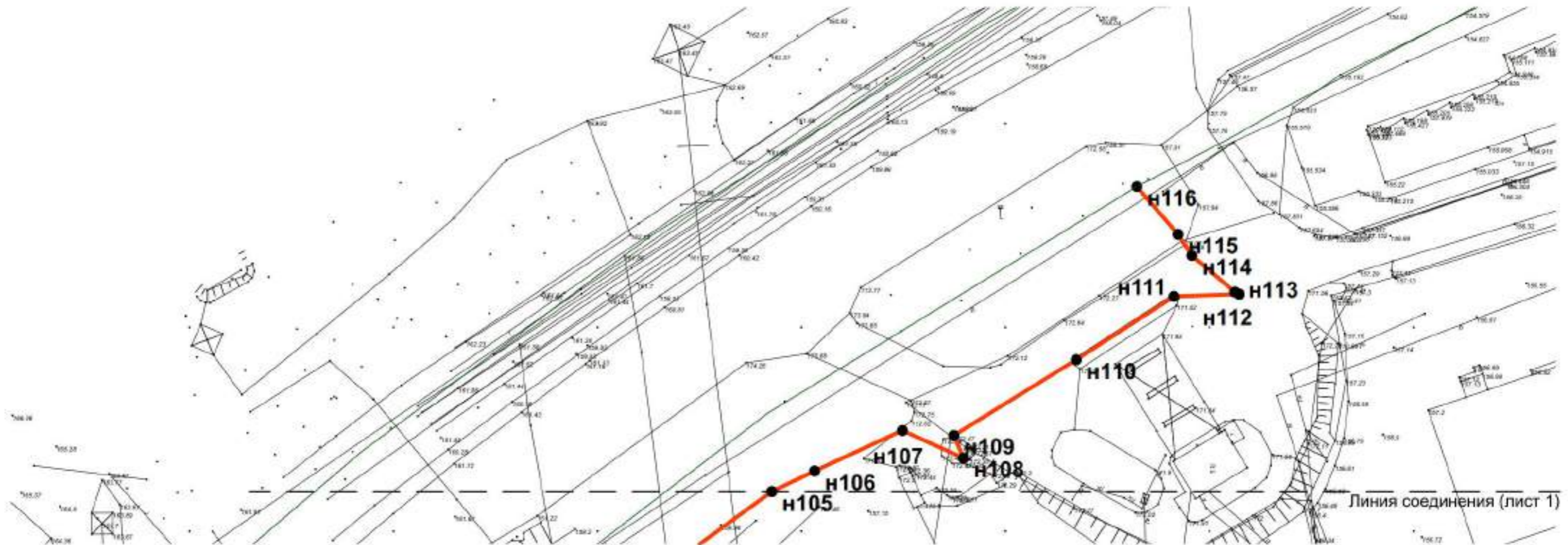
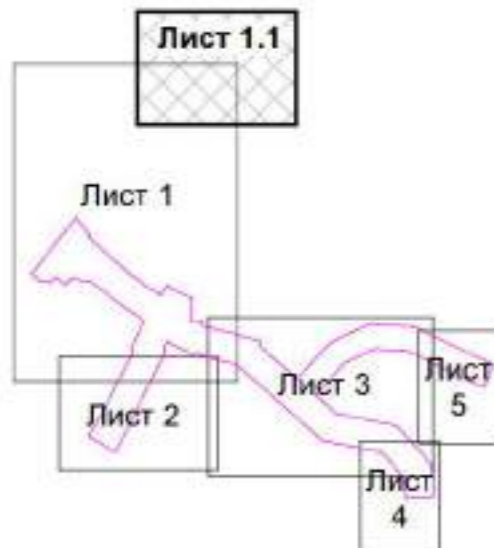

-  - границы территории проектирования, в соответствии с Приложением № 1 к постановлению администрации города Владимира от 17.08.2018 № 1913
-  - красные линии

| | | | | | | | | | |
|--------------|--------|---------|------|---|------|---|--|------|--------|
| | | | | | | 309/06-1-2019-ППТ. Том 3 | | | |
| | | | | | | Территория расположена в Октябрьском районе города Владимира | | | |
| Изм. | Колуч. | Лист | №Джк | Подп. | Дата | Проект планировки территории, предусматривающий размещение линейного объекта "Автомобильная дорога от Промышленного проезда до ул. Куйбышева" | Стадия | Лист | Листов |
| | | | | | | | П | 8 | |
| ГАП | | Ерофеев | |  | | | Чертеж красных линий. М1:1000 (Лист 1.1) | | |
| Норм. контр. | | Холгина | | | | ООО "ПБ "СпецПРО" | | | |
| Выполнил | | Ерофеев | | | | | | | |

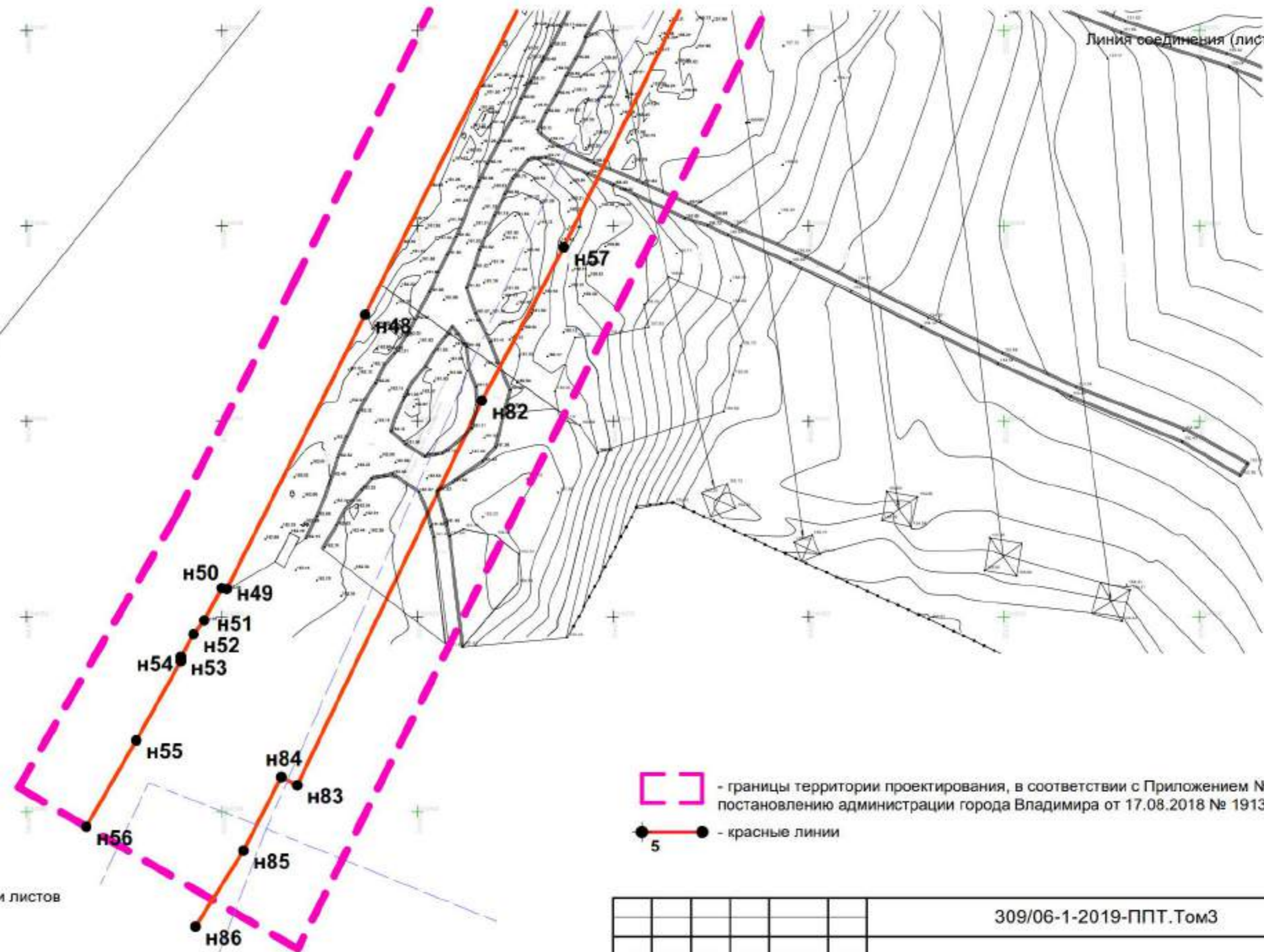
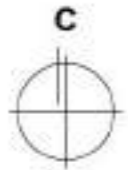



 - границы территории проектирования, в соответствии с Приложением № 1 к постановлению администрации города Владимира от 17.08.2018 № 1913
 - красные линии
 5

Схема компоновки листов



| | | | | | | | | | |
|--------------|--------|------|-------|---------|------|---|-------------------|------|--------|
| | | | | | | 309/06-1-2019-ППТ.Том3 | | | |
| | | | | | | Территория расположена в Октябрьском районе города Владимира | | | |
| Изм. | Колуч. | Лист | №Док. | Подп. | Дата | Проект планировки территории, предусматривающий размещение линейного объекта "Автомобильная дорога от Промышленного проезда до ул. Куйбышева" | Стадия | Лист | Листов |
| ГАП | | | | Ерофеев | | | П | 9 | |
| Норм. контр. | | | | Холгина | | | | | |
| Выполнил | | | | Ерофеев | | Чертеж карсных линий. М1:1000 (Лист 2) | ООО "ПБ "СпецПРО" | | |

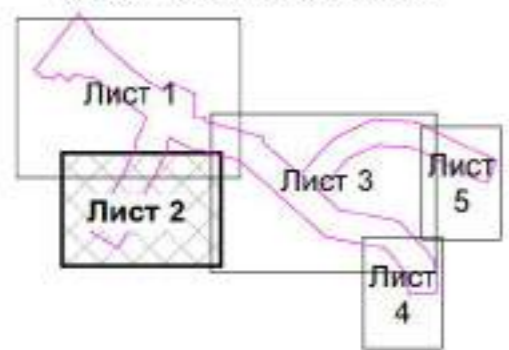
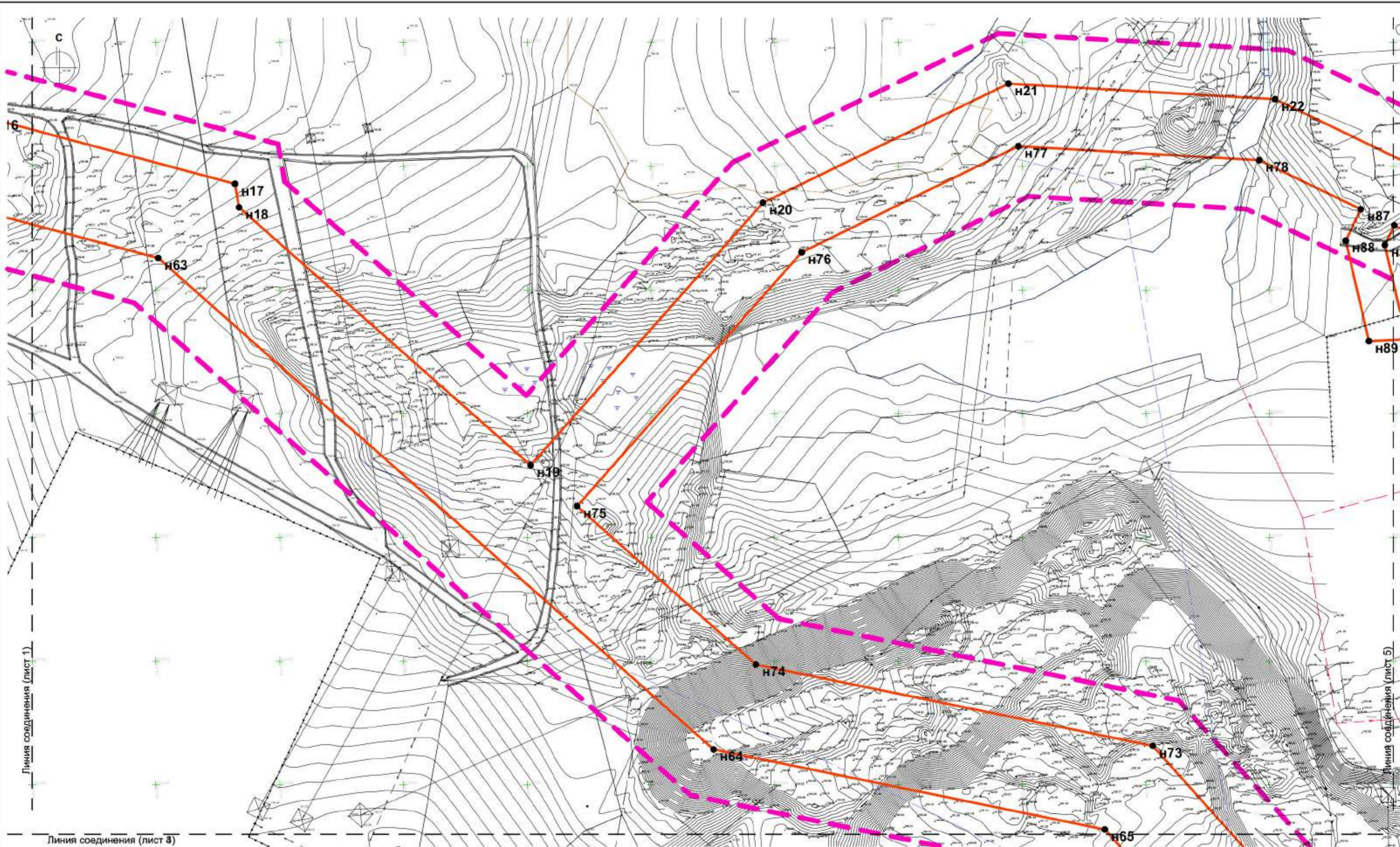

Линия соединения (лист 1)

Линия соединения (лист 5)

Линия соединения (лист 3)

Схема компоновки листов

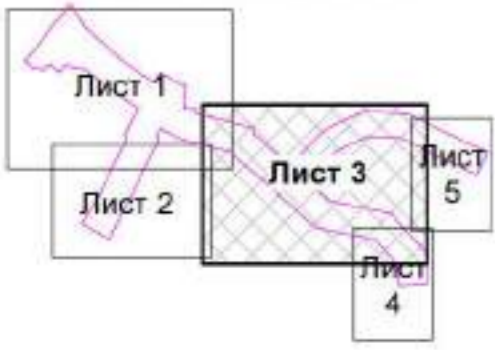

- границы территории проектирования, в соответствии с Приложением № 1 к постановлению администрации города Владимира от 17.08.2018 № 1913
- - красные линии существующие

| | | | | | | | |
|---|---------|---------|-------|-------|-------------------|------|--------|
| 309/06-1-2019-ППТ.Том3 | | | | | | | |
| Территория расположена в Октябрьском районе города Владимира | | | | | | | |
| Изм. | Колуч. | Лист | №Док. | Подп. | Дата | | |
| | | Ерофеев | | | | | |
| Норм. контр. | Хопина | | | | | | |
| Выполнил | Ерофеев | | | | | | |
| Проект планировки территории, предусматривающий размещение линейного объекта "Автомобильная дорога от Промышленного проезда до ул. Куйбышева" | | | | | Стадия | Лист | Листов |
| | | | | | п | 10 | |
| Чертеж карновых линий. М1:1000 (Лист 3) | | | | | ООО "ПБ "СпецПРО" | | |

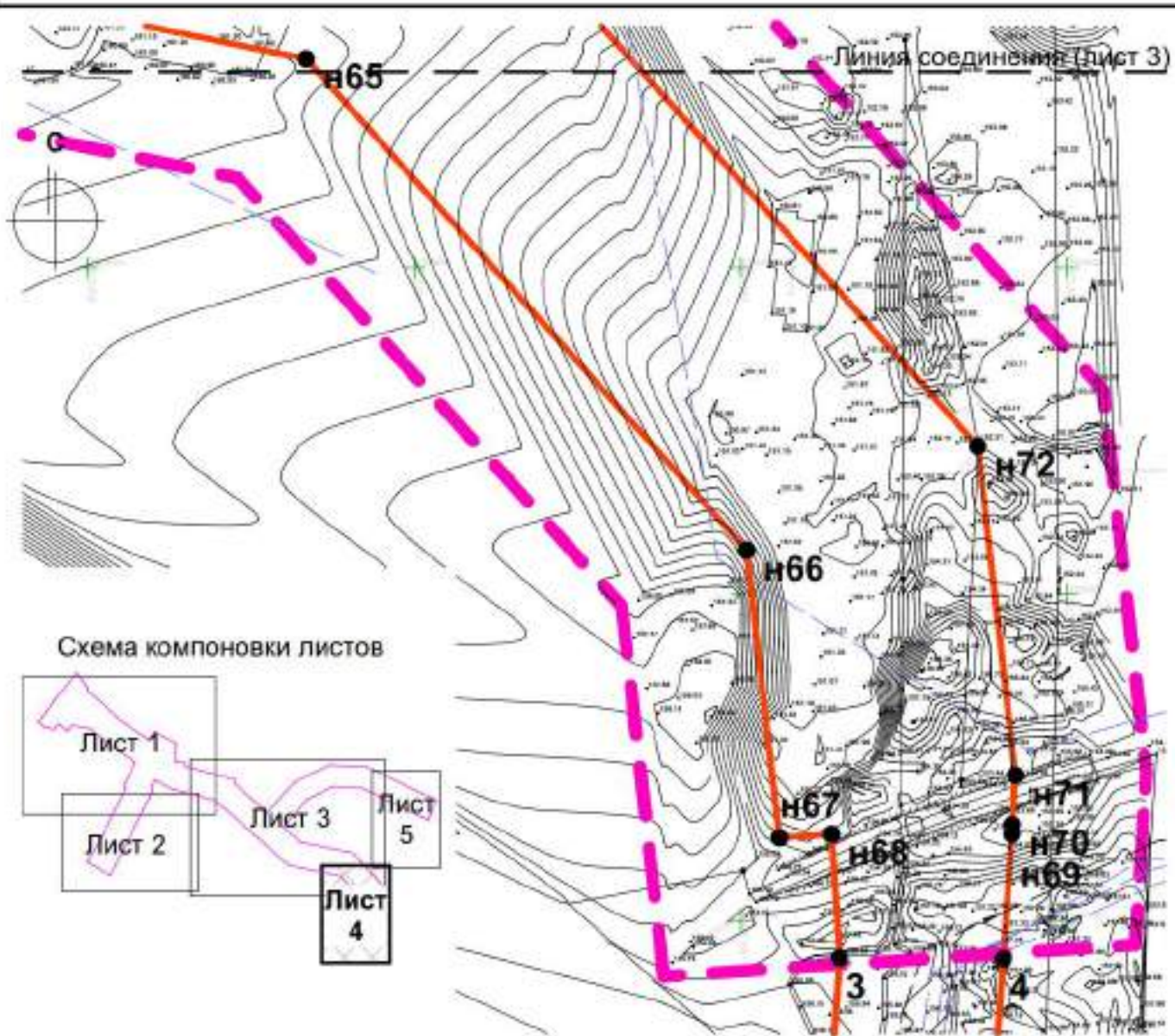

309/06-1-2019-ППТ.Том3

Территория расположена в Октябрьском районе города Владимира

| Изм. | Копуч. | Лист | №Дрк. | Подп. | Дата | Стадия | Лист | Листов |
|--|--------|---------|-------|-------|------|-------------------|------|--------|
| | | | | | | П | 11 | |
| ГАП | | Ерофеев | | | | | | |
| Норм. контр. | | Холина | | | | | | |
| Выполнил | | Ерофеев | | | | | | |
| Чертеж красных линий. М1:1000 (Лист 4) | | | | | | ООО "ПБ "СпецПРО" | | |

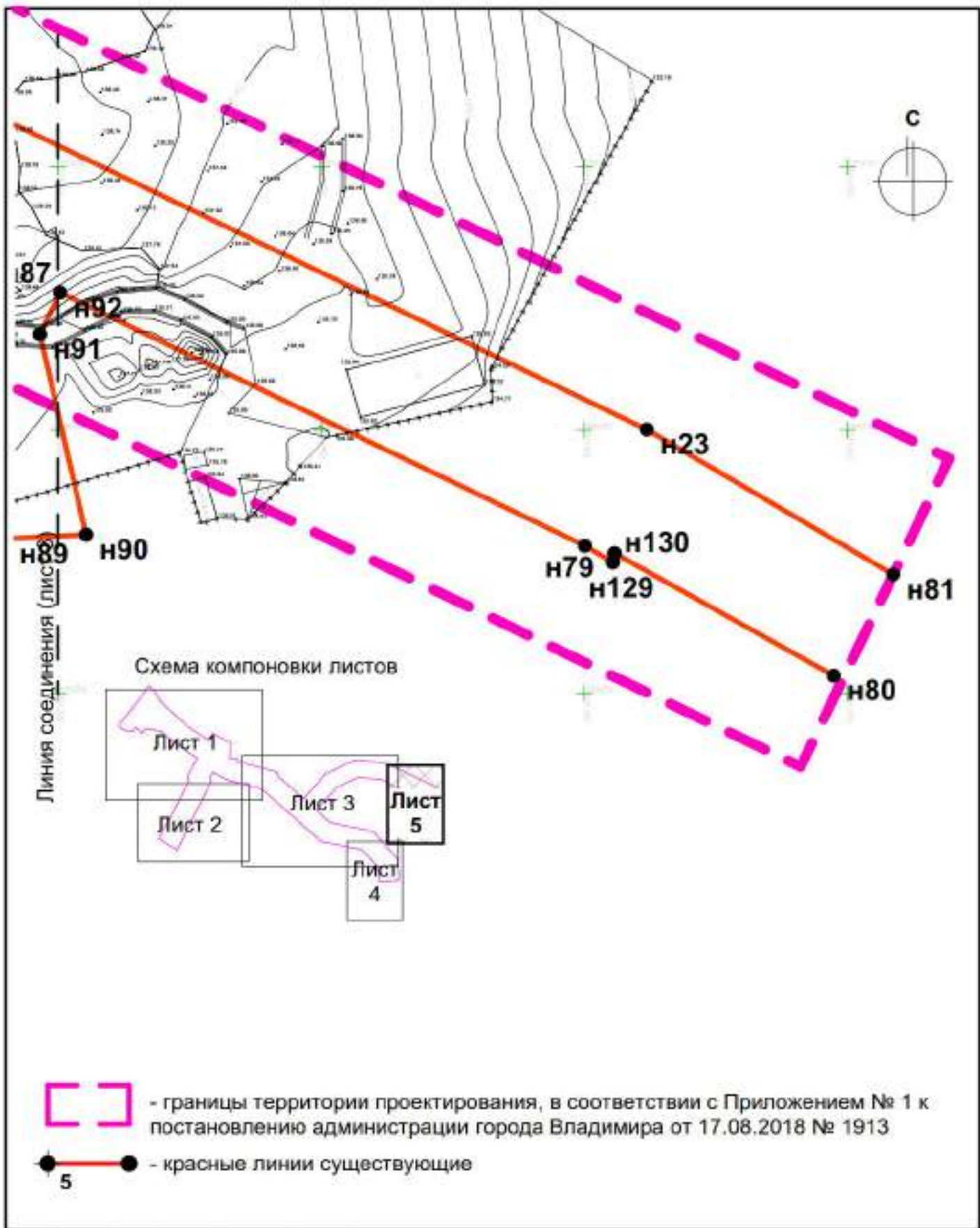

| | | | | | | | | |
|--------------|--------|---------|-------|-------|------|--|------|--------|
| | | | | | | 309/06-1-2019-ППТ.Том3 | | |
| | | | | | | Территория расположена в Октябрьском районе города Владимира | | |
| Изм. | Копуч. | Лист | №Дрк. | Подп. | Дата | Стадия | Лист | Листов |
| ГАП | | Ерофеев | | | | П | 12 | |
| Норм. контр. | | Холина | | | | | | |
| Выполнил | | Ерофеев | | | | | | |
| | | | | | | Чертеж красных линий. М1:1000 (Лист 5) | | |
| | | | | | | ООО "ПБ СпецПРО" | | |

| № пом. | Координата X | Координата Y | № пом. | Координата X | Координата Y | № пом. | Координата X | Координата Y | № пом. | Координата X | Координата Y | № пом. | Координата X | Координата Y |
|--------|--------------|--------------|--------|--------------|--------------|--------|--------------|--------------|--------|--------------|--------------|--------|--------------|--------------|
| 2 | 195 335,28 | 220 172,12 | н28 | 195 379,72 | 220 276,81 | н58 | 195 124,93 | 220 476,67 | н83 | 194 906,81 | 220 369,24 | н108 | 195 868,11 | 220 689,01 |
| 3 | 194 744,26 | 221 165,10 | н29 | 195 364,82 | 220 290,76 | н59 | 195 142,85 | 220 474,28 | н84 | 194 908,90 | 220 365,16 | н109 | 195 873,66 | 220 686,66 |
| 4 | 194 744,15 | 221 190,17 | н30 | 195 360,63 | 220 299,03 | н60 | 195 184,94 | 220 496,20 | н85 | 194 890,07 | 220 355,51 | н110 | 195 892,23 | 220 716,66 |
| н1 | 195 441,24 | 220 274,30 | н31 | 195 349,23 | 220 291,24 | н61 | 195 149,09 | 220 565,05 | н86 | 194 870,64 | 220 343,24 | н111 | 195 907,76 | 220 740,59 |
| н2 | 195 440,46 | 220 273,71 | н32 | 195 350,61 | 220 271,47 | н62 | 195 133,70 | 220 623,00 | н87 | 195 132,61 | 221 186,86 | н112 | 195 908,31 | 220 756,59 |
| н3 | 195 417,48 | 220 285,90 | н33 | 195 362,98 | 220 249,27 | н63 | 195 112,88 | 220 700,92 | н88 | 195 119,94 | 221 180,75 | н113 | 195 908,83 | 220 755,53 |
| н4 | 195 409,06 | 220 295,21 | н34 | 195 360,07 | 220 229,99 | н64 | 194 914,35 | 220 925,30 | н89 | 195 079,32 | 221 190,11 | н114 | 195 917,79 | 220 744,98 |
| н5 | 195 333,47 | 220 378,71 | н35 | 195 337,89 | 220 174,15 | н65 | 194 881,98 | 221 083,38 | н90 | 195 080,10 | 221 205,32 | н115 | 195 922,99 | 220 741,58 |
| н6 | 195 324,70 | 220 387,94 | н36 | 195 334,46 | 220 190,25 | н66 | 194 806,72 | 221 150,86 | н91 | 195 118,17 | 221 196,55 | н116 | 195 934,70 | 220 731,51 |
| н7 | 195 317,93 | 220 395,49 | н37 | 195 344,65 | 220 198,72 | н67 | 194 762,69 | 221 155,86 | н92 | 195 126,09 | 221 200,37 | н117 | 195 746,46 | 220 486,07 |
| н8 | 195 258,30 | 220 484,06 | н38 | 195 347,16 | 220 199,83 | н68 | 194 763,22 | 221 163,84 | н93 | 195 471,00 | 220 297,00 | н118 | 195 737,67 | 220 486,74 |
| н9 | 195 260,71 | 220 502,67 | н39 | 195 351,72 | 220 213,14 | н69 | 194 763,26 | 221 191,46 | н94 | 195 506,04 | 220 323,74 | н119 | 195 737,00 | 220 477,97 |
| н10 | 195 296,19 | 220 521,14 | н40 | 195 335,28 | 220 233,94 | н70 | 194 764,70 | 221 191,51 | н95 | 195 533,79 | 220 344,91 | н120 | 195 745,78 | 220 477,29 |
| н11 | 195 279,10 | 220 553,96 | н41 | 195 345,98 | 220 242,36 | н71 | 194 772,25 | 221 192,01 | н96 | 195 538,77 | 220 348,71 | н121 | 195 685,93 | 220 429,80 |
| н12 | 195 271,42 | 220 549,96 | н42 | 195 333,46 | 220 312,94 | н72 | 194 822,63 | 221 186,29 | н97 | 195 626,90 | 220 433,28 | н122 | 195 677,33 | 220 431,15 |
| н13 | 195 192,47 | 220 547,00 | н43 | 195 273,86 | 220 390,07 | н73 | 194 915,78 | 221 102,77 | н98 | 195 629,54 | 220 432,91 | н123 | 195 675,98 | 220 422,55 |
| н14 | 195 191,18 | 220 575,57 | н44 | 195 221,33 | 220 466,52 | н74 | 194 948,61 | 220 942,41 | н99 | 195 732,13 | 220 508,79 | н124 | 195 684,58 | 220 421,20 |
| н15 | 195 184,80 | 220 574,73 | н45 | 195 210,83 | 220 467,96 | н75 | 195 012,58 | 220 870,12 | н100 | 195 785,68 | 220 546,89 | н125 | 195 637,86 | 220 413,14 |
| н16 | 195 169,45 | 220 632,52 | н46 | 195 140,91 | 220 431,56 | н76 | 195 115,22 | 220 960,92 | н101 | 195 793,94 | 220 556,64 | н126 | 195 629,21 | 220 414,06 |
| н17 | 195 142,90 | 220 731,89 | н47 | 195 126,91 | 220 436,31 | н77 | 195 158,09 | 221 048,47 | н102 | 195 807,40 | 220 572,49 | н127 | 195 628,29 | 220 405,40 |
| н18 | 195 133,40 | 220 733,56 | н48 | 195 027,28 | 220 386,64 | н78 | 195 152,41 | 221 145,79 | н103 | 195 822,15 | 220 590,11 | н128 | 195 636,94 | 220 404,49 |
| н19 | 195 029,14 | 220 851,39 | н49 | 194 957,10 | 220 351,25 | н79 | 195 078,00 | 221 300,08 | н104 | 195 842,12 | 220 617,60 | н129 | 195 074,85 | 221 305,43 |
| н20 | 195 135,23 | 220 945,25 | н50 | 194 957,29 | 220 349,91 | н80 | 195 050,98 | 221 346,00 | н105 | 195 859,90 | 220 642,04 | н130 | 195 076,57 | 221 305,75 |
| н21 | 195 183,36 | 221 044,49 | н51 | 194 949,01 | 220 345,46 | н81 | 195 072,53 | 221 358,68 | н106 | 195 864,95 | 220 652,53 | | | |
| н22 | 195 177,08 | 221 152,19 | н52 | 194 945,47 | 220 342,68 | н82 | 195 005,28 | 220 416,51 | н107 | 195 874,88 | 220 674,03 | | | |
| н23 | 195 100,07 | 221 311,87 | н53 | 194 939,66 | 220 339,49 | | | | | | | | | |
| н24 | 195 371,63 | 220 228,32 | н54 | 194 938,62 | 220 339,49 | | | | | | | | | |
| н25 | 195 404,09 | 220 254,42 | н55 | 194 918,29 | 220 328,08 | | | | | | | | | |
| н26 | 195 403,48 | 220 262,57 | н56 | 194 896,21 | 220 315,29 | | | | | | | | | |
| н27 | 195 398,17 | 220 269,18 | н57 | 195 044,54 | 220 437,45 | | | | | | | | | |

| | | | | | | | | | | |
|--------------|--------|---------|-------|-------|------|---|--|--------|------|--------|
| | | | | | | 309/06-1-2019-ППТ. Том 3 | | | | |
| | | | | | | Территория расположена в Октябрьском районе города Владимира | | | | |
| Изм. | Копуз. | Лист | №Док. | Подп. | Дата | Проект планировки территории, предусматривающий размещение линейного объекта "Автомобильная дорога от Промышленного проезда до ул. Куйбышева" | | Стадия | Лист | Листов |
| ГАП | | Ерофеев | | | | Каталог координат поворотных точек красных линий | | П | 13 | |
| Норм. контр. | | Холкина | | | | ООО "ПБ "СпецПРО" | | | | |
| Выполнил | | Ерофеев | | | | | | | | |